INSTITUTO DO EMPREGO E FORMAÇÃO PROFISSIONAL, IP

ORGANOGRAMA DA DELEGAÇÃO REGIONAL DO CENTRO

Portaria n.º 319/2012, de 12 de outubro

(alterada pela Portaria n.º 191/2015, de 29 de junho)

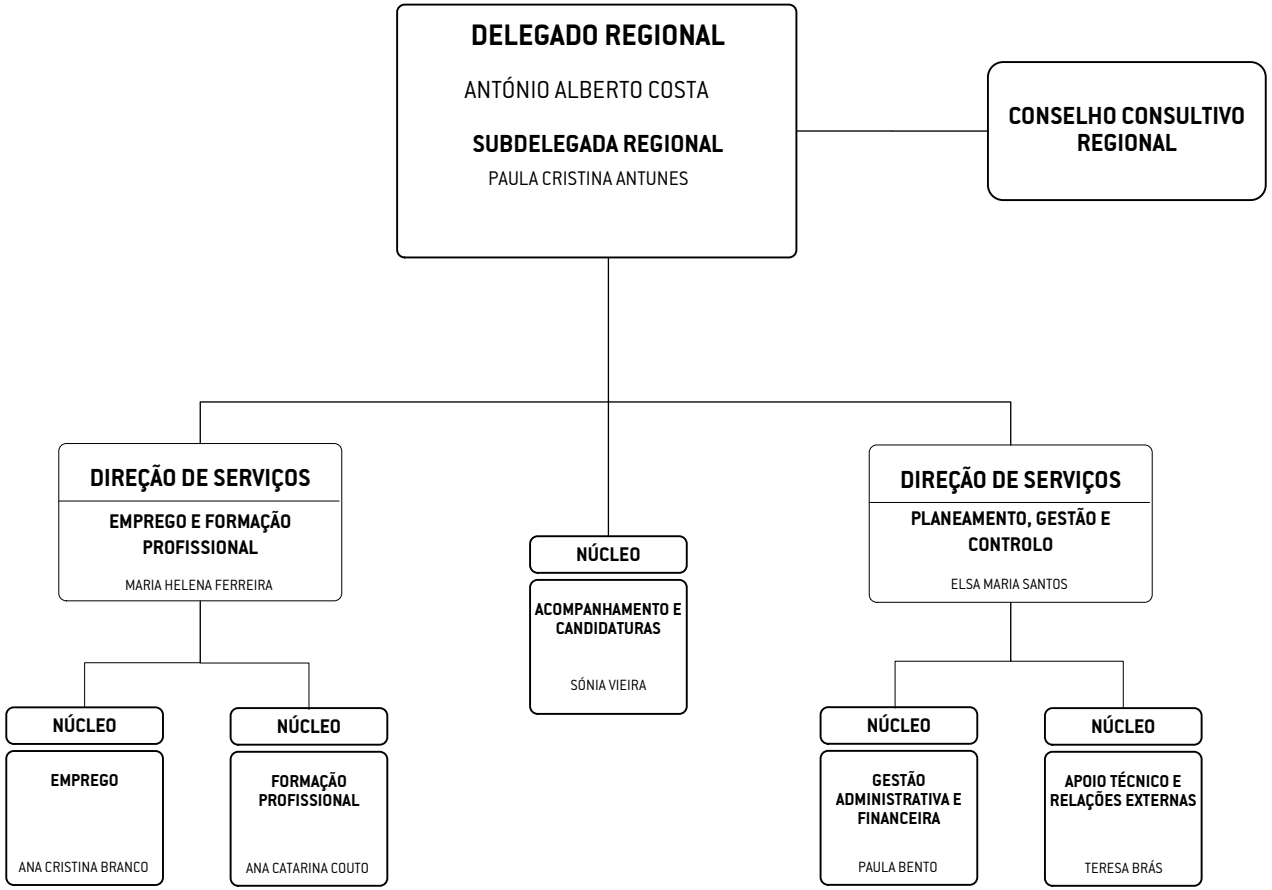

AQJA, janeiro 2023