

AGOSTO 2003

FICHA TÉCNICA

TÍTULO

Estatísticas Mensais

EDIÇÃO

Instituto do Emprego e Formação Profissional

COORDENAÇÃO TÉCNICA

Departamento de Planeamento Estratégico / Direcção de Serviços de Estudos

Rua de Xabregas, 52 – 1949-003 Lisboa

Telef.: 218 614 100

Fax: 218 614 613

DIRECÇÃO EDITORIAL

Gabinete de Comunicação / Núcleo de Informação Científica e Técnica

CONCEPÇÃO GRÁFICA

Departamento de Planeamento Estratégico / Direcção de Serviços de Estudos

PRODUÇÃO CAPA

SOGAPAL

IMPRESSÃO

Gabinete de Comunicação / Núcleo de Reprografia

Tiragem: 850 exemplares

Periodicidade: Mensal

Data da Edição: Outubro de 2003

Depósito Legal: 118826 / 97

ISSN: 0873 - 9846

ÍNDICE

Conceitos e Definições.....	5
Nota explicativa sobre Programas Ocupacionais e de Apoio ao Emprego	6

Quadros

I-Evolução dos pedidos e ofertas de emprego - situação no fim dos meses	9
II-Evolução do desemprego registado por género, grupo etário e tempo de inscrição - situação no fim dos meses	10
III-Evolução dos pedidos, ofertas e colocações - movimento ao longo dos meses.....	11
IV-Síntese mensal dos pedidos e ofertas de emprego segundo as regiões - situação no fim dos meses.....	13
V-Desemprego registado segundo as regiões por grupos de profissão - situação no fim do mês.....	14
VI-Desemprego registado segundo as regiões por grupos de profissão - homens - situação no fim do mês.....	15
VII-Desemprego registado (novo emprego) segundo as regiões por actividade económica - situação no fim do mês.....	16
VIII-Desemprego registado (novo emprego) segundo as regiões por actividade económica - homens - situação no fim do mês.....	17
IX-Desemprego registado segundo as regiões por nacionalidade - situação no fim do mês	18
X-Desemprego registado segundo as regiões por nacionalidade - homens - situação no fim do mês.....	19
XI-Ofertas de emprego segundo as regiões por grupos de profissão - situação no fim do mês	20
XII-Ofertas de emprego segundo as regiões por actividade económica - situação no fim do mês	21
XIII-Síntese mensal do desemprego registado, ofertas e colocações segundo as regiões - movimento ao longo do mês	23
XIV-Desemprego registado segundo as regiões por grupos de profissão - movimento ao longo do mês	24

XV-Desemprego registado segundo as regiões por grupos de profissão - homens - movimento ao longo do mês	25
XVI-Desemprego registado (novo emprego) segundo as regiões por actividade económica - movimento ao longo do mês	26
XVII-Desemprego registado (novo emprego) segundo as regiões por actividade económica -homens - movimento ao longo do mês	27
XVIII-Ofertas de emprego segundo as regiões por grupos de profissão - movimento ao longo do mês	28
XIX-Ofertas de emprego segundo as regiões por actividade económica - movimento ao longo do mês	29
XX -Colocações segundo as regiões por grupos de profissão - movimento ao longo do mês	30
XXI-Colocações segundo as regiões por grupos de profissão -homens - movimento ao longo do mês	31
XXII-Colocações segundo as regiões por actividade económica - movimento ao longo do mês	32
XXIII — Colocações segundo as regiões por actividade económica - homens - movimento ao longo do mês	33

CONCEITOS E DEFINIÇÕES

PEDIDOS DE EMPREGO: total de pessoas com idade igual ou superior a 16 anos (salvaguardadas as reservas previstas na Lei), inscritas nos Centros de Emprego para obter um emprego por conta de outrem.

Subdivide-se nas categorias:

DESEMPREGADOS/DESEMPREGO REGISTRADO: não têm um emprego e estão imediatamente disponíveis para trabalhar, dos quais:

Primeiro emprego, nunca trabalharam

Novo emprego, já trabalharam

EMPREGADOS: têm um emprego que pretendem abandonar

OCUPADOS: trabalhadores ocupados em programas especiais de emprego

INDISPONÍVEIS TEMPORARIAMENTE, desempregados ou empregados que não reúnem condições imediatas para o trabalho por motivos de saúde.

OFERTAS DE EMPREGO: empregos disponíveis comunicados pelas entidades empregadoras aos Centros de Emprego.

COLOCAÇÕES: ofertas de emprego satisfeitas, com candidatos apresentados pelos Centros de Emprego.

As estatísticas dos Pedidos e Ofertas de Emprego podem referir-se a :

SITUAÇÃO NO FIM DO MÊS: número de registos existentes no final do mês

MOVIMENTO AO LONGO DO MÊS: número de registos durante o mês

As estatísticas das colocações referem-se apenas ao movimento ao longo do mês.

Classificações utilizadas

REGIÕES: Nomenclatura das Unidades Territoriais para fins Estatísticos, estabelecida pelo Decreto-Lei nº 46/89 de 15 de Fevereiro.

Classificação Nacional de Profissões—1994—Instituto do Emprego e Formação Profissional

Classificação Portuguesa das Actividades Económicas—(CAE-Rev.2-1) —2003—Instituto Nacional de Estatística

Sinais convencionais

(-) Valor nulo

(.) Valor não significativo

(:) Dado não disponível

NOTA EXPLICATIVA SOBRE PROGRAMAS OCUPACIONAIS E DE APOIO AO EMPREGO

Portaria nº 192/96 de 30 de Maio de 1996

Programa ocupacional organizado por entidades sem fins lucrativos de direito público ou privado, que consiste na realização de tarefas úteis à colectividade.

Destina-se a trabalhadores que se encontram a receber subsídio de desemprego e para trabalhadores desempregados que não tenham direito às prestações de desemprego ou que já tenham terminado os respectivos períodos de concessão e se encontrem em situação de comprovada carência económica, provenientes ou não de actividades sazonais.

No âmbito desta Portaria foram assinados Protocolos com as seguintes entidades: Ministério da Educação, Ministério da Saúde, Ministério da Solidariedade e Segurança Social, Ministério da Administração Interna, Instituto Português do Património Arquitectónico e Arqueológico e Direcção Regional do Ambiente e Recursos Naturais de Lisboa e Vale do Tejo.

Região Autónoma dos Açores

PROSA – Programa Social de Ocupação de Adultos (Resolução nº 189/2002, de 26 de Dezembro - Despachos Normativos nºs 74/97, de 13 de Março e 119/97, de 30 de Maio)

Programa de ocupação social de adultos que visa os seguintes objectivos:

- a) Melhorar a empregabilidade dos desempregados ocupados, favorecendo a criação de hábitos de trabalho e de um melhor conhecimento do mundo laboral;
- b) Contribuir para a formação profissional dos desempregados ocupados;
- c) Promover a aproximação pelos potenciais empregadores e os desempregados com menos empregabilidade;
- d) Propiciar uma experiência profissional a desempregados de longa duração que pretendam reingressar no mercado de trabalho;
- e) Criar mecanismos de inserção social em sinergia com projectos de luta contra a pobreza e em intervenções semelhantes.

INTEGRA – Programa de Integração de Adultos (Resolução nº. 60/97, de 10 de Abril - Despacho Normativo nº. 189/97, de 11 de Setembro)

Programa de integração de activos, que visa os seguintes objectivos:

- a) Fomentar a criação de novos postos de trabalho permanentes, através da atribuição de um apoio financeiro às entidades promotoras;
- b) Incentivar a integração estável no mercado de trabalho de desempregados de longa duração inscritos nos Centros de Emprego.

ESTAGIAR – Plano Integrado de Estágios (Resolução nº. 181/98, de 30 de Julho – Despachos Normativos de 220/98, de 13 de Agosto e 107/2000, de 3 de Agosto)

Programa integrado de estágios que visa possibilitar aos jovens com qualificação de nível superior ou intermédio um estágio profissional no contexto real do trabalho.

CTTS – Programa de Colocação Temporária de Trabalhadores Subsidiados (Decreto Regulamentar Regional nº. 2/99/A, de 4 de Fevereiro)

Regula a ocupação temporária de trabalhadores beneficiários de Subsídio de Desemprego.

Região Autónoma da Madeira

Portaria nº. 51 – A/97, de 16 de Maio

Programa ocupacional de trabalhadores a receber prestações de desemprego, designados “trabalhadores subsidiados” e de trabalhadores desempregados em situação de comprovada carência económica, provenientes ou não de actividades sazonais. Esta Portaria visa a aplicação da nº. 192/96, de 30 de Maio, introduzindo algumas modificações no procedimento administrativo, por forma a adequá-lo às especificidades da estrutura orgânica dos serviços do Governo Regional.

Portaria nº. 214/98, de 22 de Dezembro

O “Programa de Ocupação de Adultos Desempregados”, tem por destinatários os adultos desempregados, à data do início da actividade, com idade igual ou superior a 25 anos, inscritos no Centro Regional de Emprego, há pelo menos 2 meses.

Portaria nº. 215/98, de 22 de Dezembro

“Experiência de Trabalho para Jovens”, tem por destinatários os jovens desempregados, à data do início da actividade, com idade inferior a 25 anos, inscritos no Centro Regional de Emprego, há pelo menos 2 meses.

QUADRO I - EVOLUÇÃO DOS PEDIDOS E OFERTAS DE EMPREGO
Situação no fim dos meses

PORTUGAL

Agosto 2003

	Pedidos de Emprego							Ofertas de Emprego
	Total	Desempregados			Ocupados	Indisponíveis Temporariam.	Empregados	
		Total	Primeiro Emprego	Novo Emprego				
1999								
Dezembro	379.114	341.274	37.783	303.491	21.478	4631	11.731	11.160
Média Mensal	396.053	356.776	39.941	316.835	22.847	3.904	12.526	13.733
2000								
Dezembro	366.311	326.037	34.042	291.995	22.104	5651	12.519	10.806
Média Mensal	366.883	327.434	33.649	293.784	21.857	5.324	12.269	15.142
2001								
Dezembro	362.361	324.288	27.220	297.068	18.294	4427	15.352	8.707
Média Mensal	361.446	324.684	29.800	294.884	17.820	4.708	14.233	12.220
2002								
Agosto	374.682	332.330	25.782	306.548	20.612	4.889	16.851	10.092
Setembro	390.016	350.804	27.836	322.968	20.487	4.832	13.893	10.059
Outubro	406.183	365.240	31.118	334.122	21.800	5.063	14.080	9.164
Novembro	421.853	379.395	31.611	347.784	22.866	5.342	14.250	9.106
Dezembro	422.872	380.303	28.779	351.524	23.279	5.178	14.112	7.982
Média Mensal	385.727	344.586	26.567	318.020	20.350	5.008	15.782	9.728
2003								
Janeiro	442.288	402.602	29.677	372.925	20.808	4.806	14.072	7.847
Fevereiro	453.628	412.497	30.368	382.129	21.783	5.051	14.297	8.627
Março	463.169	421.058	30.375	390.683	22.430	5.064	14.617	9.125
Abril	466.459	423.595	29.110	394.485	23.000	5.086	14.778	9.858
Mai	462.245	418.538	27.552	390.986	23.642	5.254	14.811	10.993
Junho	457.777	414.145	26.724	387.421	24.117	5.293	14.222	11.548
Julho	462.669	419.375	28.544	390.831	23.770	5.484	14.040	10.960
Agosto	462.942	420.891	29.712	391.179	22.543	5.412	14.096	11.393
Média Mensal	458.897	416.588	29.008	387.580	22.762	5.181	14.367	10.044

PEDIDOS DE EMPREGO NO FIM DOS MESES

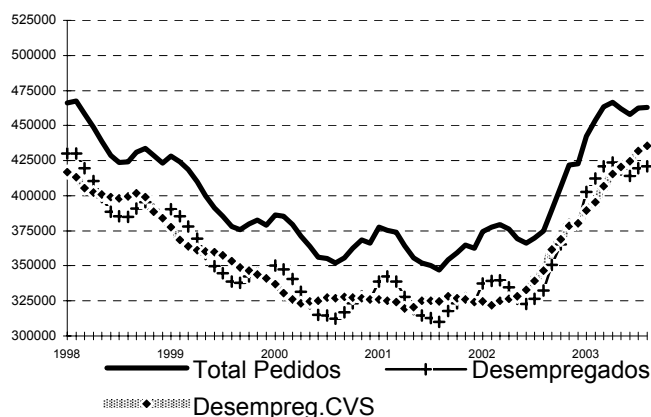

PEDIDOS SITUAÇÃO NO FIM DOS MESES OFERTAS

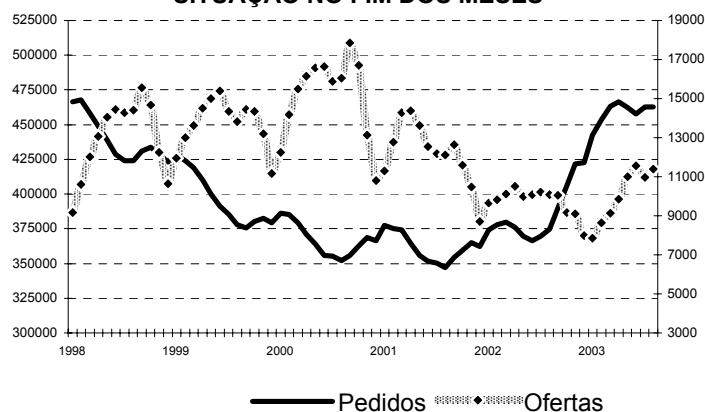

**QUADRO II - EVOLUÇÃO DO DESEMPREGO REGISTRADO POR GÉNERO, GRUPO ETÁRIO E TEMPO DE
Situação no fim dos meses**

PORTUGAL

Agosto 2003

	Género				Grupo etário				Tempo de inscrição			
	H		M		< 25 anos		25 anos e +		< 1 ano		1 ano e +	
1999												
Dezembro	136.130	39,9	205.144	60,1	62.622	18,3	278.652	81,7	190.343	55,8	150.931	44,2
2000												
Dezembro	126.595	38,8	199.442	61,2	55.764	17,1	270.273	82,9	185.178	56,8	140.859	43,2
2001												
Dezembro	127.108	39,2	197.180	60,8	53.573	16,5	270.715	83,5	195.853	60,4	128.435	39,6
2002												
Agosto	134.923	40,6	197.407	59,4	52.499	15,8	279.831	84,2	205.872	61,9	126.458	38,1
Setembro	140.387	40,0	210.417	60,0	58.586	16,7	292.218	83,3	221.356	63,1	129.448	36,9
Outubro	147.614	40,4	217.626	59,6	63.690	17,4	301.550	82,6	233.743	64,0	131.497	36,0
Novembro	155.499	41,0	223.896	59,0	67.063	17,7	312.332	82,3	244.977	64,6	134.418	35,4
Dezembro	158.147	41,6	222.156	58,4	65.196	17,1	315.107	82,9	243.895	64,1	136.408	35,9
2003												
Janeiro	168.468	41,8	234.134	58,2	69.621	17,3	332.981	82,7	259.304	64,4	143.298	35,6
Fevereiro	174.077	42,2	238.420	57,8	70.895	17,2	341.602	82,8	266.105	64,5	146.392	35,5
Março	178.746	42,5	242.312	57,5	71.158	16,9	349.900	83,1	271.578	64,5	149.480	35,5
Abril	181.173	42,7	242.422	57,3	68.888	16,3	354.707	83,7	270.241	63,8	153.354	36,2
Maió	180.894	43,2	237.644	56,8	65.954	15,8	352.584	84,2	264.468	63,2	154.070	36,8
Junho	179.796	43,4	234.349	56,6	63.631	15,4	350.514	84,6	257.778	62,2	156.367	37,8
Julho	180.549	43,1	238.826	56,9	64.211	15,3	355.164	84,7	258.674	61,7	160.701	38,3
Agosto	180.105	42,8	240.786	57,2	65.164	15,5	355.727	84,5	259.182	61,6	161.709	38,4

QUADRO III - EVOLUÇÃO DOS PEDIDOS, OFERTAS E COLOCAÇÕES

Movimento ao longo dos meses

PORTUGAL

Agosto 2003

	Pedidos de Emprego					Ofertas de Emprego	Colocações
	Total	Desempregados			Empregados		
		Total	Primeiro Emprego	Novo Emprego			
1999	423.890	409.484	86.464	323.020	14.406	125.351	70.414
Média Mensal	35.324	34.124	7.205	26.918	1.201	10.446	5.868
2000	420.687	404.585	79.621	324.964	16.102	129.748	71.455
Média Mensal	35.057	33.715	6.635	27.080	1.342	10.812	5.955
2001	405.731	386.245	64.773	321.472	19.486	104.107	61.160
Média Mensal	36.885	35.113	5.888	29.225	1.771	9.464	5.560
2002	512.891	489.627	70.406	419.221	23.264	105.167	63.824
Média Mensal	42.741	40.802	5.867	34.935	1.939	8.764	5.319
Julho	41.209	39.431	6.602	32.829	1.778	9.368	5.263
Agosto	34.854	33.096	5.538	27.558	1.758	7.627	4.679
Setembro	59.495	57.338	8.962	48.376	2.157	9.975	6.149
Outubro	57.552	55.346	9.723	45.623	2.206	9.140	5.712
Novembro	48.778	46.949	6.113	40.836	1.829	7.720	4.973
Dezembro	37.100	35.830	4.116	31.714	1.270	5.096	3.384
2003	355.057	340.358	44.524	295.834	14.699	71.699	41.815
Média Mensal	44.382	42.545	5.566	36.979	1.837	8.962	5.227
Janeiro	59.914	57.784	7.577	50.207	2.130	8.374	4.755
Fevereiro	46.117	44.121	5.848	38.273	1.996	8.055	4.518
Março	44.958	43.125	5.147	37.978	1.833	9.160	5.375
Abril	42.904	40.971	4.447	36.524	1.933	9.035	5.393
Maiο	42.116	40.397	4.391	36.006	1.719	10.697	6.055
Junho	36.330	34.785	4.315	30.470	1.545	9.066	5.327
Julho	45.980	44.129	7.006	37.123	1.851	9.163	5.588
Agosto	36.738	35.046	5.793	29.253	1.692	8.149	4.804

DESEMPREGO REGISTRADO AO LONGO DOS MESES

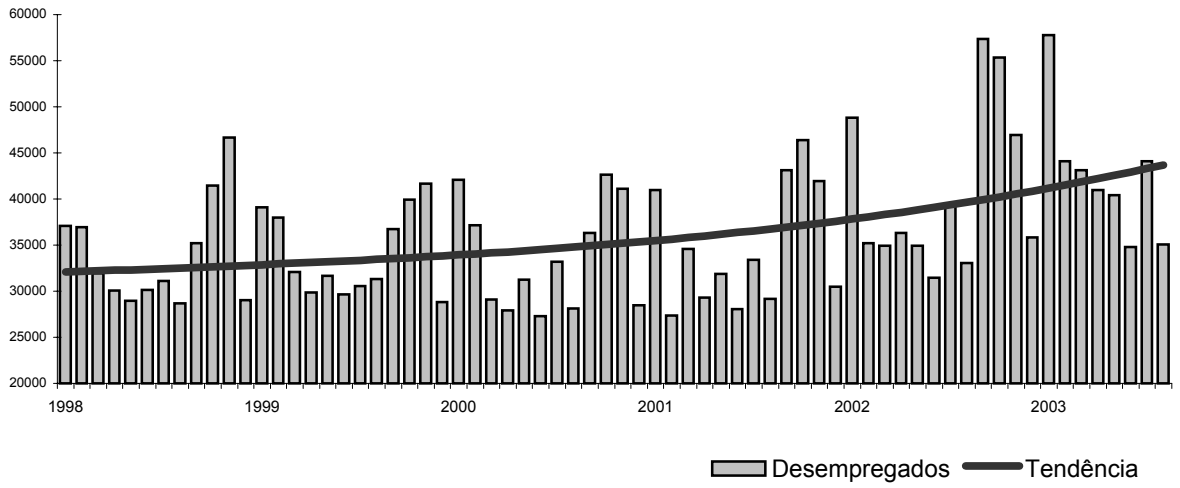

OFERTAS DE EMPREGO AO LONGO DOS MESES

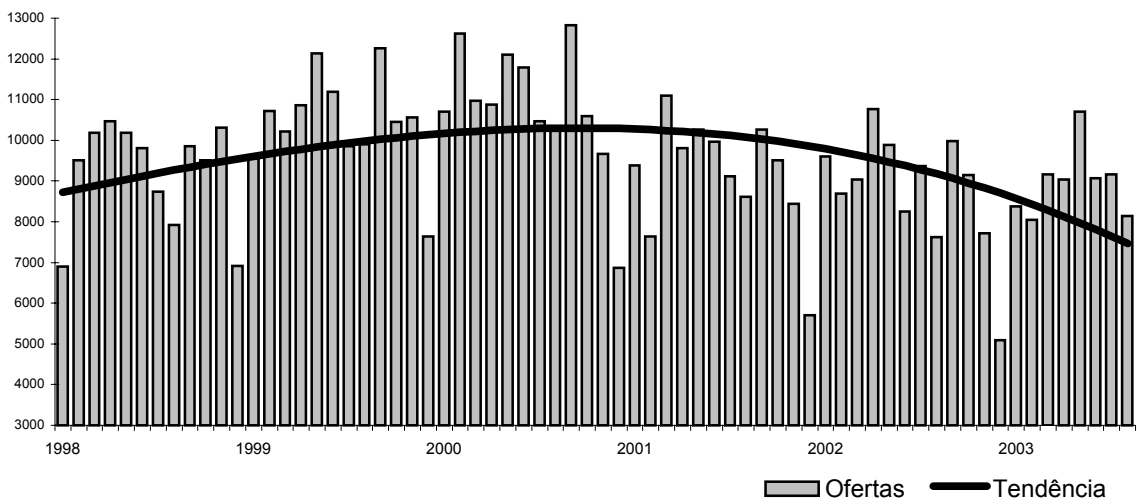

QUADRO IV - SÍNTESE MENSAL DOS PEDIDOS E OFERTAS DE EMPREGO SEGUNDO AS REGIÕES
Situação no fim do mês

PORTUGAL

Agosto 2003

	Total	Continente						Regiões Autónomas		
		Total	Norte	Centro	Lisboa VT	Alentejo	Algarve	Total	Açores	Madeira
PEDIDOS DE EMPREGO	462.942	451.343	186.261	65.554	161.938	27.584	10.006	11.599	5.097	6.502
Empregados	14.096	13.166	4.023	2.490	5.890	360	403	930	664	266
Ocupados	22.543	21.730	5.676	4.991	4.649	5.616	798	813	492	321
Indisponíveis temporariamente	5.412	4.619	1.876	458	1.429	383	473	793	172	621
Desemprego registado	420.891	411.828	174.686	57.615	149.970	21.225	8.332	9.063	3.769	5.294
< 25 anos de idade	65.164	63.039	27.708	9.992	20.232	3.799	1.308	2.125	1.038	1.087
25 a 34 anos de idade	108.804	106.190	43.087	15.702	39.782	5.299	2.320	2.614	1.183	1.431
35 a 54 anos de idade	163.657	160.126	70.574	20.915	57.353	8.062	3.222	3.531	1.348	2.183
>= 55 anos de idade	83.266	82.473	33.317	11.006	32.603	4.065	1.482	793	200	593
< 1 ano de inscrição	259.182	252.883	100.905	38.135	93.125	14.360	6.358	6.299	2.752	3.547
>= 1 ano de inscrição	161.709	158.945	73.781	19.480	56.845	6.865	1.974	2.764	1.017	1.747
Primeiro Emprego	29.712	28.661	12.800	5.670	7.798	1.880	513	1.051	475	576
Novo Emprego	391.179	383.167	161.886	51.945	142.172	19.345	7.819	8.012	3.294	4.718
Nenhum Nível de Instrução	26.145	25.448	11.176	3.640	7.592	2.575	465	697	323	374
Básico - 1º Ciclo	141.007	138.030	67.563	19.294	41.826	6.943	2.404	2.977	1.180	1.797
Básico - 2º Ciclo	87.173	85.183	38.994	11.915	28.151	4.589	1.534	1.990	954	1.036
Básico - 3º Ciclo	66.545	65.228	23.795	8.355	28.650	2.856	1.572	1.317	518	799
Secundário	66.113	64.519	22.751	8.626	28.584	3.003	1.555	1.594	624	970
Superior	33.908	33.420	10.407	5.785	15.167	1.259	802	488	170	318
HOMENS										
PEDIDOS DE EMPREGO	228 862	224 913	114 431	24.540	72.684	9.327	3.931	3.949	1.606	2.343
Empregados	5 092	4 841	1.527	943	2.121	100	150	251	178	73
Ocupados	5 659	5 418	1.490	1.291	1.164	1.305	168	241	129	112
Indisponíveis	1 352	1 093	410	136	354	67	126	259	47	212
Desemprego registado	180.105	176.907	74.350	22.170	69.045	7.855	3.487	3.198	1.252	1.946
< 25 anos de idade	25.068	24.496	10 642	3 318	8 638	1 423	475	572	265	307
25 a 34 anos de idade	40.892	40.099	16 067	4 926	16 502	1 714	890	793	337	456
35 a 54 anos de idade	66.561	65.199	28 564	7 383	25 112	2 809	1 331	1.362	524	838
>= 55 anos de idade	47.584	47.113	19 077	6 543	18 793	1 909	791	471	126	345
< 1 ano de inscrição	111.059	108.851	43.484	14.304	42.953	5.478	2.632	2.208	934	1.274
>= 1 ano de inscrição	69.046	68.056	30.866	7.866	26.092	2.377	855	990	318	672
Primeiro Emprego	9.572	9.388	3960	1721	2966	582	159	184	67	117
Novo Emprego	170.533	167.519	70.390	20.449	66.079	7.273	3.328	3.014	1.185	1.829
Nenhum Nível de Instrução	9.671	9.347	3.892	1.265	3.115	897	178	324	150	174
Básico - 1º Ciclo	65.291	64.095	31.054	8.550	20.541	2.851	1.099	1.196	415	781
Básico - 2º Ciclo	36.243	35.649	16.385	3.956	13.064	1.595	649	594	262	332
Básico - 3º Ciclo	30.188	29.751	10.629	3.557	13.699	1.157	709	437	172	265
Secundário	26.924	26.436	8.839	3.189	12.800	1.008	600	488	203	285
Superior	11.788	11.629	3.551	1.653	5.826	347	252	159	50	109
OFERTAS DE EMPREGO	11.393	10.698	3.922	2.322	2.785	825	844	695	341	354

QUADRO V - DESEMPREGO REGISTADO SEGUNDO AS REGIÕES POR GRUPOS DE PROFISSÕES
Situação no fim do mês

PORTUGAL

Agosto 2003

Grupos de Profissões	Total	Continente						Regiões Autónomas		
		Total	Norte	Centro	Lisboa VT	Alentejo	Algarve	Total	Açores	Madeira
Total	420.891	411.828	174.686	57.615	149.970	21.225	8.332	9.063	3.769	5.294
1.1 Quadros superiores da administração pública	107	106	15	7	75	9	-	1	-	1
1.2 Directores de empresa	5.262	5.205	1.338	456	3.214	69	128	57	3	54
1.3 Directores e gerentes de pequenas empresas	734	711	258	71	339	14	29	23	5	18
2.1 Especialistas ciências físicas, matem. e engen.	4.899	4.863	1.563	876	2.239	103	82	36	3	33
2.2 Especialistas ciências da vida e prof. da saúde	1.741	1.702	489	403	629	120	61	39	16	23
2.3 Docentes ensino secundário, superior e prof. simil.	5.513	5.381	2.074	1.240	1.605	283	179	132	73	59
2.4 Outros especial. profissões intelectuais e científicas	12.626	12.448	3.603	1.879	6.304	420	242	178	41	137
3.1 Técn. nível interm. da física, química e engen.	13.004	12.835	4.186	1.529	6.335	477	308	169	62	107
3.2 Prof. nível interm. das ciênc. da vida e da saúde	1.078	1.051	319	190	429	91	22	27	9	18
3.3 Profissionais de nível intermédio do ensino	2.121	2.093	717	416	718	175	67	28	10	18
3.4 Outros técnicos e profissionais de nível intermédio	20.159	19.957	7.660	2.136	9.344	414	403	202	55	147
4.1 Empregados de escritório	54.143	53.199	21.534	6.219	22.529	1.990	927	944	343	601
4.2 Empregados de recepção, caixas, bilheteiras e simil.	10.092	9.732	3.866	1.006	4.218	276	366	360	119	241
5.1 Pessoal dos serviços, de protecção e segurança	41.122	40.078	14.637	6.738	15.001	2.602	1.100	1.044	382	662
5.2 Manequins, vendedores e demonstradores	30.127	28.923	11.466	4.050	11.204	1.236	967	1.204	459	745
6.1 Trab. qualificados da agricultura e pesca	11.137	10.984	2.388	1.232	3.107	4.003	254	153	81	72
6.2 Agricultores e pescadores - subsistência	47	47	41	2	3	-	1	-	-	-
7.1 Operários e trab. simil. da ind. extract. e c. civil	21.119	20.718	9.354	1.962	7.875	1.139	388	401	152	249
7.2 Trab. da metalurgia, metalomecânica e simil.	16.956	16.790	6.588	2.000	7.309	678	215	166	62	104
7.3 Mecânicos de prec., oleiros, vidreiros, artes gráficas	4.368	4.333	1.931	845	1.461	68	28	35	12	23
7.4 Outros operários, artífices e trabalhadores similares	29.594	29.197	19.168	3.686	5.378	581	384	397	171	226
8.1 Operadores de instalações fixas e similares	2.669	2.653	832	530	1.049	209	33	16	2	14
8.2 Operadores máquinas e trabalhadores da montagem	24.071	23.930	15.327	2.801	5.368	365	69	141	62	79
8.3 Conductor de veículos e oper. equip. pesados móveis	17.934	17.515	7.471	2.430	6.178	1.010	426	419	112	307
9.1 Trab. não qualific. dos serviços e comércio	51.251	48.800	21.721	6.563	15.487	3.657	1.372	2.451	1.331	1.120
9.2 Trab. não qualific. da agricultura e pescas	961	960	244	160	235	305	16	1	-	1
9.3 Trab. não qualific. minas, c. civil, ind. transf.	38.032	37.593	15.892	8.186	12.319	931	265	439	204	235
Outros	24	24	4	2	18	-	-	-	-	-

Os cinco grupos de profissões mais significativos em Portugal segundo as regiões

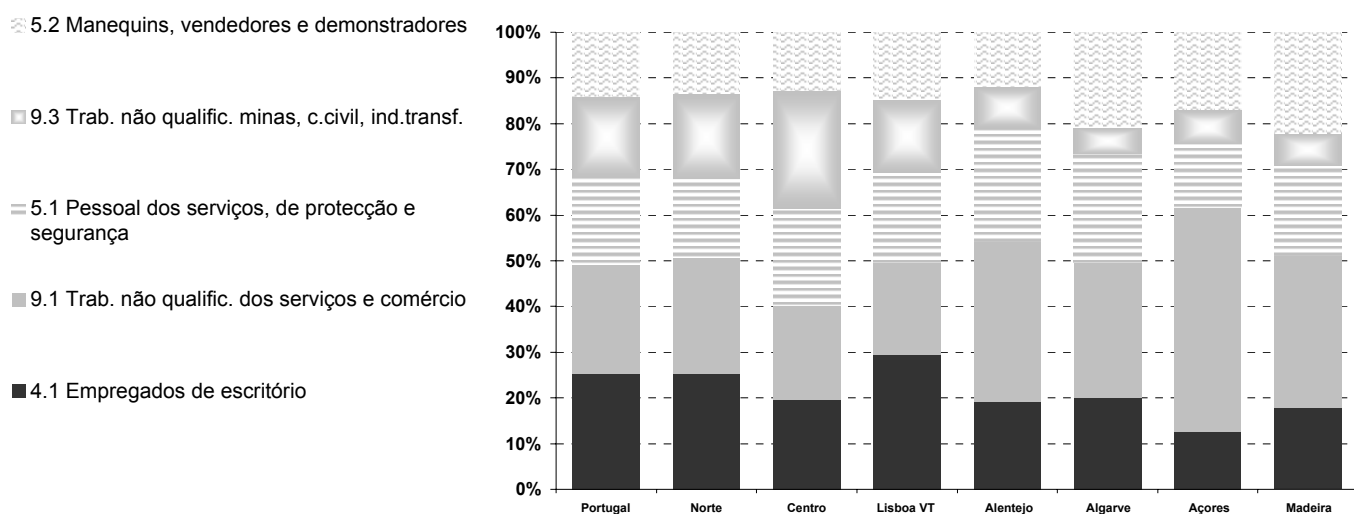

QUADRO VI - DESEMPREGO REGISTRADO SEGUNDO AS REGIÕES POR GRUPOS DE PROFISSÕES - HOMENS
Situação no fim do mês

PORTUGAL

Agosto 2003

Grupos de Profissões	Total	Continente						Regiões Autónomas		
		Total	Norte	Centro	Lisboa VT	Alentejo	Algarve	Total	Açores	Madeira
Total	180.105	176.907	74.350	22.170	69.045	7.855	3.487	3.198	1.252	1.946
1.1 Quadros superiores da administração pública	55	55	7	3	42	3	-	-	-	-
1.2 Directores de empresa	3.715	3.677	941	293	2.297	47	99	38	2	36
1.3 Directores e gerentes de pequenas empresas	518	504	177	52	247	8	20	14	4	10
2.1 Especialistas ciências físicas, matem. e engh.	3.230	3.202	1.017	530	1.534	62	59	28	2	26
2.2 Especialistas ciências da vida e prof. da saúde	567	556	148	120	217	46	25	11	5	6
2.3 Docentes ensino secundário, superior e prof. simil.	1.347	1.297	483	246	443	71	54	50	25	25
2.4 Outros especial. profissões intelectuais e científicas	4.087	4.036	1.181	494	2.174	124	63	51	14	37
3.1 Técn. nível interm. da física, química e engh.	10.161	10.033	3.235	1.162	5.051	332	253	128	44	84
3.2 Prof. nível interm. das ciênc. da vida e da saúde	375	365	109	64	149	32	11	10	2	8
3.3 Profissionais de nível intermédio do ensino	397	391	171	59	128	20	13	6	-	6
3.4 Outros técnicos e profissionais de nível intermédio	12.626	12.516	5.153	1.509	5.340	258	256	110	37	73
4.1 Empregados de escritório	18.663	18.406	7.860	1.969	7.787	538	252	257	98	159
4.2 Empregados de recepção, caixas, bilheteiras e simil.	2.050	1.974	742	159	922	51	100	76	27	49
5.1 Pessoal dos serviços, de protecção e segurança	7.241	7.070	2.636	876	2.793	448	317	171	47	124
5.2 Manequins, vendedores e demonstradores	5.278	5.115	2.228	608	1.993	158	128	163	75	88
6.1 Trab. qualificados da agricultura e pesca	4.354	4.234	1.309	572	1.215	994	144	120	64	56
6.2 Agricultores e pescadores - subsistência	21	21	17	1	2	-	1	-	-	-
7.1 Operários e trab. simil. da ind. extract. e c. civil	20.726	20.331	9.213	1.899	7.741	1.096	382	395	148	247
7.2 Trab. da metalurgia, metalomecânica e simil.	16.118	15.961	6.152	1.904	7.031	661	213	157	61	96
7.3 Mecânicos de prec., oleiros, vidreiros, artes gráficas	2.207	2.192	1.106	299	754	20	13	15	4	11
7.4 Outros operários, artifices e trabalhadores similares	6.550	6.470	4.427	585	1.257	117	84	80	30	50
8.1 Operadores de instalações fixas e similares	2.395	2.381	731	489	940	196	25	14	2	12
8.2 Operadores máquinas e trabalhadores da montagem	9.656	9.606	5.754	1.181	2.421	201	49	50	16	34
8.3 Conductor de veículos e oper. equip. pesados móveis	17.501	17.093	7.301	2.381	6.003	995	413	408	111	297
9.1 Trab. não qualific. dos serviços e comércio	12.044	11.585	4.729	1.642	4.495	437	282	459	245	214
9.2 Trab. não qualific. da agricultura e pescas	359	358	98	65	113	80	2	1	-	1
9.3 Trab. não qualific. minas, c. civil, ind. transf.	17.857	17.471	7.425	3.007	5.950	860	229	386	189	197
Outros	7	7	-	1	6	-	-	-	-	-

Os cinco grupos de profissões mais significativos em Portugal segundo o género

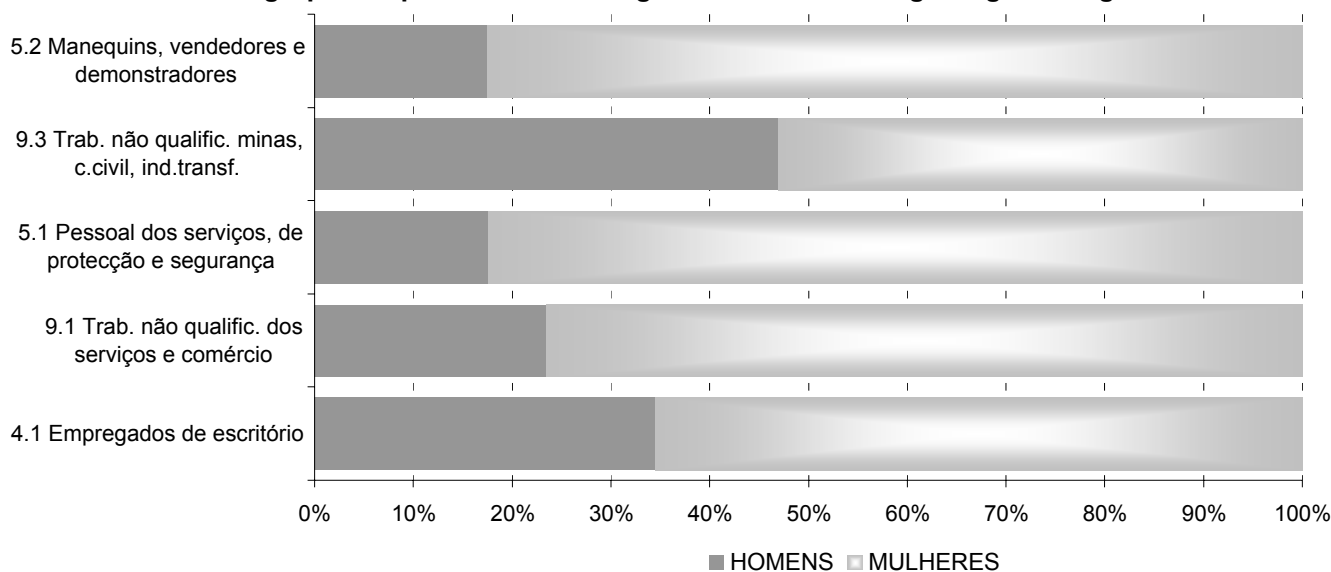

**QUADRO VII - DESEMPREGO REGISTRADO (NOVO EMPREGO) SEGUNDO AS REGIÕES POR ACTIVIDADE
ECONÓMICA**

Situação no fim do mês

PORTUGAL

Agosto 2003

Actividade Económica	Total	Continente						Regiões Autónomas		
		Total	Norte	Centro	Lisboa VT	Alentejo	Algarve	Total	Açores	Madeira
Total	391.179	383.167	161.886	51.945	142.172	19.345	7.819	8.012	3.294	4.718
Agricultura, pecuária, caça, silvicultura e pesca	14.842	14.700	3.669	2.086	3.443	5.183	319	142	93	49
Indústria, energia e água e construção	154.356	152.531	82.106	24.099	40.684	4.135	1.507	1.825	736	1.089
Indústrias extractivas	1.328	1.322	496	217	340	251	18	6	-	6
Indústrias alimentares das bebidas e do tabaco	11.460	10.917	3.722	2.217	4.115	522	341	543	253	290
Fabricação de têxteis	16.687	16.611	12.986	2.909	599	107	10	76	18	58
Indústria do vestuário	22.057	22.022	15.697	3.186	2.973	149	17	35	9	26
Indústria do couro e de produtos do couro	8.686	8.684	7.929	314	423	17	1	2	-	2
Indústria da madeira e da cortiça	4.583	4.557	2.550	966	893	95	53	26	8	18
Indústrias do papel, edição e impressão	6.000	5.945	1.968	574	3.237	110	56	55	13	42
Fab. produtos petrol., químicos, borracha e plástico	5.498	5.490	1.874	1.020	2.372	209	15	8	-	8
Fabrico de outros minerais não metálicos	6.301	6.301	1.450	2.970	1.737	112	32	-	-	-
Indúst. metal. base e fabrico de maq. e equip. n. e.	10.697	10.669	4.737	1.959	3.778	168	27	28	11	17
Fabrico de máquinas electrónicas e eléctricas	10.163	10.157	5.485	1.830	2.613	212	17	6	3	3
Fabrico de material de transporte	6.768	6.764	2.830	1.123	2.680	112	19	4	2	2
Fab. mobiliário, reciclagem, ind.transformadora n.e.	5.737	5.704	4.033	591	1.015	51	14	33	2	31
Produção e distribuição de electricidade, gás e água	859	833	208	125	457	20	23	26	13	13
Construção	37.532	36.555	16.141	4.098	13.452	2.000	864	977	404	573
Serviços	217.887	211.842	74.006	25.428	96.659	9.838	5.911	6.045	2.465	3.580
Comércio e manutenção de automóveis e de comb.	8.947	8.841	3.449	1.147	3.837	255	153	106	56	50
Comércio por grosso e a retalho	53.323	51.898	20.175	6.540	22.053	1.618	1.512	1.425	506	919
Hotéis e restaurantes	29.248	27.862	9.433	3.978	11.029	1.588	1.834	1.386	334	1.052
Transportes e actividades conexas	12.233	12.081	4.242	1.364	5.932	282	261	152	66	86
Correios e telecomunicações	4.588	4.534	1.318	492	2.540	108	76	54	20	34
Intermediação financeira e seguros	2.609	2.578	713	283	1.434	89	59	31	18	13
Act. imob., invest. e desenv.,serv. prest. a empresas	44.914	44.443	13.533	2.842	26.129	1.244	695	471	203	268
Admin. pública, educação, saúde e acção social	33.948	32.863	11.262	6.205	11.275	3.315	806	1.085	848	237
Outras actividades de serviços	28.077	26.742	9.881	2.577	12.430	1.339	515	1.335	414	921
Sem classificação	4.094	4.094	2.105	332	1.386	189	82	-	-	-

Actividades Económicas segundo as regiões

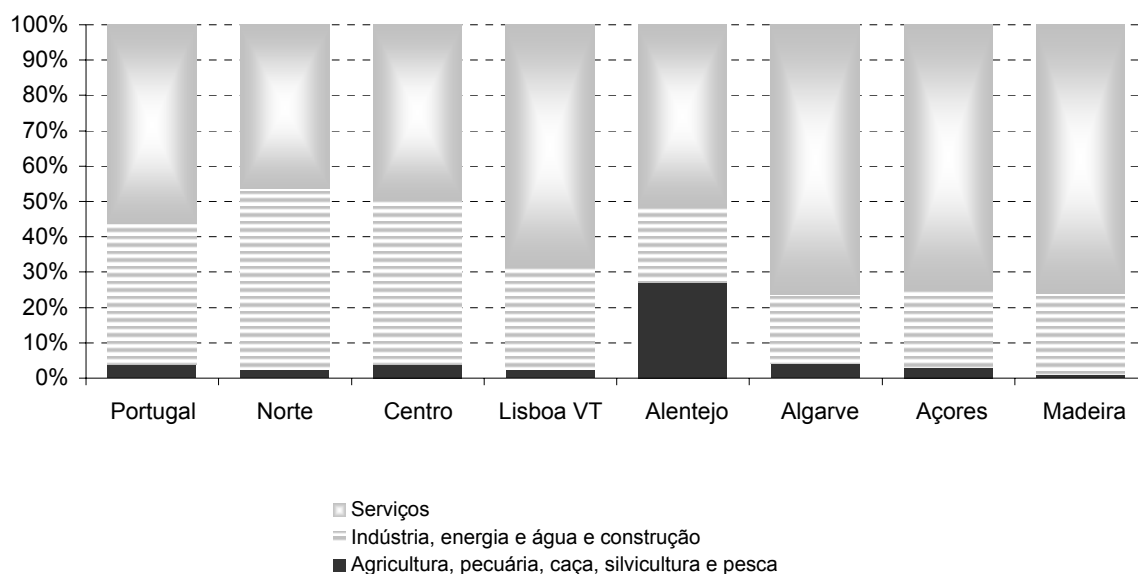

**QUADRO VIII - DESEMPREGO REGISTRADO (NOVO EMPREGO) SEGUNDO AS REGIÕES POR ACTIVIDADE
ECONÓMICA - HOMENS**

Situação no fim do mês

PORTUGAL

Agosto 2003

Actividade Económica	Total	Continente						Regiões Autónomas		
		Total	Norte	Centro	Lisboa VT	Alentejo	Algarve	Total	Açores	Madeira
Total	170.533	167.519	70.390	20.449	66.079	7.273	3.328	3.014	1.185	1.829
Agricultura, pecuária, caça, silvicultura e pesca	5.124	5.038	1.439	877	1.181	1.401	140	86	52	34
Indústria, energia e água e construção	79.948	78.806	39.173	11.050	24.616	2.961	1.006	1.142	465	677
Indústrias extractivas	1.080	1.076	413	163	257	229	14	4	-	4
Indústrias alimentares das bebidas e do tabaco	4.469	4.335	1.510	826	1.764	151	84	134	56	78
Fabricação de têxteis	6.637	6.634	5.563	872	142	54	3	3	1	2
Indústria do vestuário	2.545	2.545	2.083	264	187	9	2	-	-	-
Indústria do couro e de produtos do couro	2.409	2.408	2.262	48	93	4	1	1	-	1
Indústria da madeira e da cortiça	2.438	2.418	1.364	487	477	61	29	20	6	14
Indústrias do papel, edição e impressão	3.562	3.525	1.196	351	1.852	95	31	37	9	28
Fab. produtos petrol., químicos, borracha e plástico	3.118	3.114	1.232	488	1.245	142	7	4	-	4
Fabrico de outros minerais não metálicos	3.266	3.266	888	1.303	980	75	20	-	-	-
Indúst. metal. base e fabrico de maq. e equip. n. e.	7.483	7.463	3.478	1.124	2.699	138	24	20	9	11
Fabrico de máquinas electrónicas e eléctricas	3.059	3.056	1.552	586	821	87	10	3	2	1
Fabrico de material de transporte	3.054	3.052	827	645	1.509	55	16	2	2	-
Fab. mobiliário, reciclagem, ind.transformadora n.e.	3.217	3.197	2.435	246	475	31	10	20	-	20
Produção e distribuição de electricidade, gás e água	660	636	163	87	353	16	17	24	11	13
Construção	32.951	32.081	14.207	3.560	11.762	1.814	738	870	369	501
Serviços	83.769	81.983	28.909	8.425	39.650	2.858	2.141	1.786	668	1.118
Comércio e manutenção de automóveis e de comb.	6.462	6.397	2.525	779	2.800	185	108	65	32	33
Comércio por grosso e a retalho	19.673	19.305	7.846	2.289	8.199	475	496	368	147	221
Hotéis e restaurantes	7.584	7.181	2.472	824	2.927	321	637	403	56	347
Transportes e actividades conexas	9.541	9.436	3.472	1.130	4.428	246	160	105	48	57
Correios e telecomunicações	2.663	2.629	755	299	1.485	50	40	34	16	18
Intermediação financeira e seguros	1.335	1.315	355	159	719	52	30	20	11	9
Act. imob., invest. e desenv.,serv. prest. a empresas	20.080	19.951	6.115	1.105	11.867	567	297	129	49	80
Admin. pública, educação, saúde e acção social	7.478	7.180	2.514	1.306	2.462	718	180	298	242	56
Outras actividades de serviços	8.953	8.589	2.855	534	4.763	244	193	364	67	297
Sem classificação	1.692	1.692	869	97	632	53	41	-	-	-

Actividades Económicas segundo o género

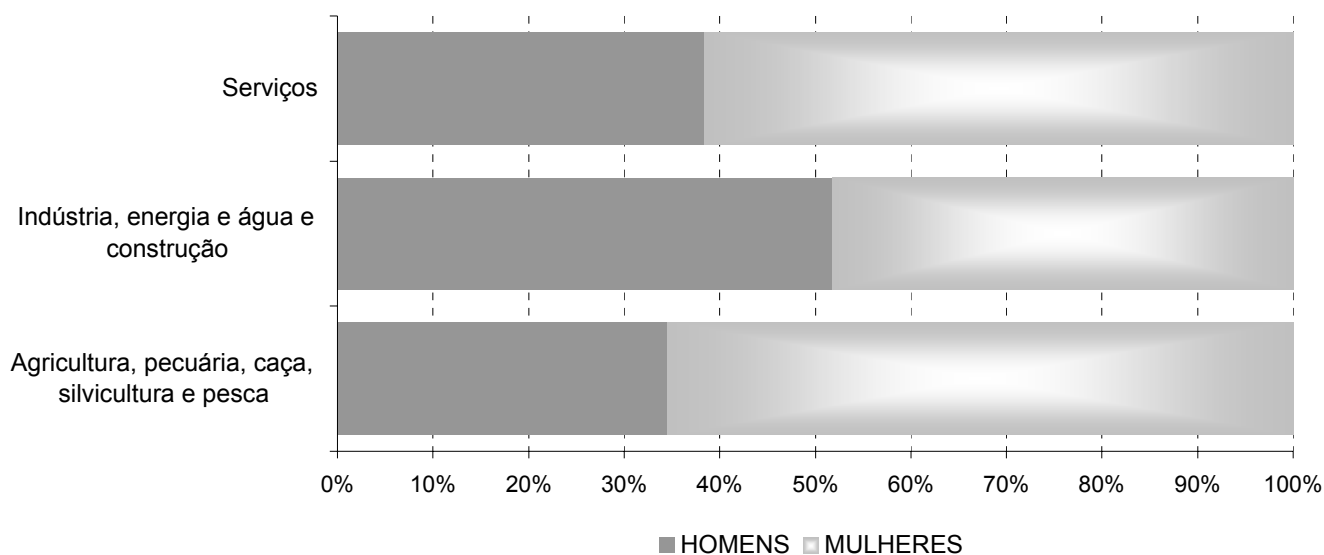

QUADRO IX - DESEMPREGO REGISTRADO SEGUNDO AS REGIÕES POR NACIONALIDADE
Situação no fim do mês

CONTINENTE	Agosto 2003					
	Continente					
	Total	Norte	Centro	Lisboa VT	Alentejo	Algarve
Total	16.010	2284	1232	11494	394	606
Europa	3.967	1008	561	1808	224	366
União Europeia	1.332	403	167	520	84	158
Alemanha	211	48	25	61	22	55
Áustria	15	4	1	6	1	3
Bélgica	52	7	8	32	2	3
Dinamarca	17	3	-	12	2	-
Espanha	385	111	40	184	28	22
Finlândia	7	2	1	4	-	-
França	359	179	60	100	7	13
Grécia	2	1	1	-	-	-
Holanda	58	6	7	29	7	9
Irlanda	7	2	1	2	-	2
Itália	85	20	10	44	8	3
Luxemburgo	9	3	4	1	1	-
Reino Unido	107	14	7	35	6	45
Suécia	18	3	2	10	-	3
Europa de leste	2.594	591	387	1274	138	204
Bulgária	95	13	23	46	7	6
Croácia	4	-	-	3	1	-
Eslováquia	3	-	1	2	-	-
Hungria	5	4	-	1	-	-
Moldávia	326	38	13	225	16	34
Polónia	10	3	1	3	2	1
República Checa	2	-	-	1	-	1
Roménia	202	25	12	140	11	14
Rússia	315	96	56	121	21	21
Ucrânia	1.632	412	281	732	80	127
Outros	41	14	7	14	2	4
África	8.576	509	250	7595	86	136
Angola	2.708	257	104	2.290	23	34
Cabo Verde	2.681	67	39	2.470	51	54
Guiné-Bissau	1.847	63	49	1.703	4	28
Moçambique	269	39	22	200	4	4
São Tomé e Príncipe	913	30	20	857	1	5
Marrocos	103	35	9	48	3	8
Outros	55	18	7	27	0	3
América	2.492	596	329	1415	71	81
Brasil	2.263	489	256	1378	69	71
Venezuela	140	76	52	7	-	5
Outros	89	31	21	30	2	5
Outros Países	975	171	92	676	13	23

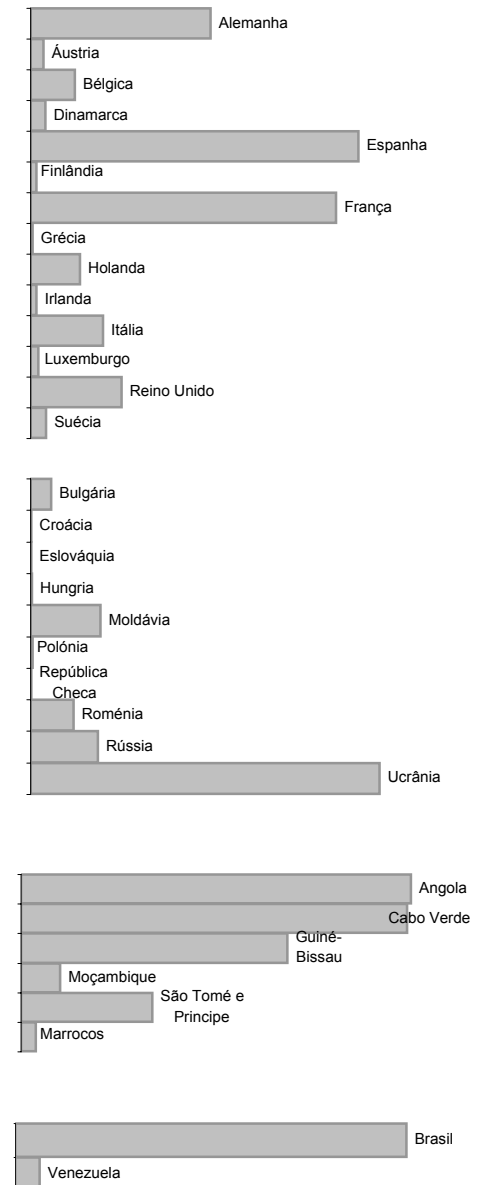

QUADRO X - DESEMPREGO REGISTRADO SEGUNDO AS REGIÕES POR NACIONALIDADE - HOMENS
Situação no fim do mês

CONTINENTE	Agosto 2003						
	Continente						
	Total	Norte	Centro	Lisboa VT	Alentejo	Algarve	
Total	8.762	1.220	571	6.430	223	318	
Europa	2.404	587	294	1.178	128	217	
União Europeia	619	174	65	272	37	71	
Alemanha	99	30	8	33	8	20	Alemanha
Áustria	8	1	1	4	-	2	Áustria
Bélgica	32	4	2	23	2	1	Bélgica
Dinamarca	7	2	-	5	-	-	Dinamarca
Espanha	184	47	17	95	15	10	Espanha
Finlândia	2	-	1	1	-	-	Finlândia
França	131	60	19	44	3	5	França
Grécia	1	1	-	-	-	-	Grécia
Holanda	26	2	2	16	1	5	Holanda
Irlanda	5	2	1	1	-	1	Irlanda
Itália	57	16	8	26	5	2	Itália
Luxemburgo	4	1	3	-	-	-	Luxemburgo
Reino Unido	55	8	2	18	3	24	Reino Unido
Suécia	8	-	1	6	-	1	Suécia
Europa de leste	1.763	403	225	901	91	143	
Bulgária	64	9	16	32	3	4	Bulgária
Croácia	2	-	-	1	1	-	Croácia
Hungria	1	-	-	1	-	-	Hungria
Moldávia	254	28	4	185	11	26	Moldávia
Polónia	4	1	-	1	2	-	Polónia
Roménia	142	15	4	105	6	12	Roménia
Rússia	173	52	31	69	12	9	Rússia
Ucrânia	1.123	298	170	507	56	92	Ucrânia
Outros	22	10	4	5	-	3	
África	4.497	268	95	4.032	51	51	
Angola	1.394	120	31	1.222	11	10	Angola
Cabo Verde	1.404	42	15	1.298	33	16	Cabo Verde
Guiné-Bissau	1.054	44	25	964	3	18	Guiné-Bissau
Moçambique	106	18	8	78	1	1	Moçambique
São Tomé e Príncipe	457	14	8	434	-	1	São Tomé e Príncipe
Marrocos	82	30	8	36	3	5	Marrocos
Outros	26	6	2	15	-	3	
América	1.073	232	115	661	33	32	
Brasil	1.023	202	99	659	33	30	Brasil
Venezuela	50	30	16	2	-	2	Venezuela
Outros	41	15	7	16	-	3	
Outros Países	721	112	58	528	11	12	

QUADRO XI - OFERTAS DE EMPREGO SEGUNDO AS REGIÕES POR GRUPOS DE PROFISSÕES
Situação no fim do mês

PORTUGAL

Agosto 2003

Grupos de Profissões	Total	Continente						Regiões Autónomas		
		Total	Norte	Centro	Lisboa VT	Alentejo	Algarve	Total	Açores	Madeira
Total	11.393	10.698	3.922	2.322	2.785	825	844	695	341	354
1.1 Quadros superiores da administração pública	-	-	-	-	-	-	-	-	-	-
1.2 Directores de empresa	26	26	5	6	9	3	3	-	-	-
1.3 Directores e gerentes de pequenas empresas	24	3	-	1	-	-	2	21	20	1
2.1 Especialistas ciências físicas, matem. e enghn.	63	59	19	19	19	2	-	4	-	4
2.2 Especialistas ciências da vida e prof. da saúde	16	16	3	3	9	-	1	-	-	-
2.3 Docentes ensino secundário, superior e prof. simil.	12	10	3	2	4	-	1	2	2	-
2.4 Outros especial. profissões intelectuais e científicas	78	75	22	24	20	4	5	3	-	3
3.1 Técn. nível interm. da física, química e enghn.	204	193	43	57	61	9	23	11	1	10
3.2 Prof. nível interm. das ciênc. da vida e da saúde	22	22	3	7	10	1	1	-	-	-
3.3 Profissionais de nível intermédio do ensino	26	26	9	5	11	-	1	-	-	-
3.4 Outros técnicos e profissionais de nível intermédio	472	447	142	84	155	35	31	25	13	12
4.1 Empregados de escritório	750	726	237	119	309	21	40	24	10	14
4.2 Empregados de recepção, caixas, bilheteiras e simil.	225	208	66	21	69	16	36	17	14	3
5.1 Pessoal dos serviços, de protecção e segurança	2.160	1.871	548	387	564	111	261	289	168	121
5.2 Manequins, vendedores e demonstradores	703	666	227	93	276	17	53	37	27	10
6.1 Trab. qualificados da agricultura e pesca	561	542	53	71	61	317	40	19	11	8
6.2 Agricultores e pescadores - subsistência	3	3	3	-	-	-	-	-	-	-
7.1 Operários e trab. simil. da ind. extract. e c. civil	881	842	288	243	138	96	77	39	9	30
7.2 Trab. da metalurgia, metalomecânica e simil.	810	755	235	202	215	25	78	55	15	40
7.3 Mecânicos de prec., oleiros, vidreiros, artes gráficas	45	45	12	8	24	1	-	-	-	-
7.4 Outros operários, artífices e trabalhadores similares	1.395	1.381	1.022	199	110	25	25	14	5	9
8.1 Operadores de instalações fixas e similares	61	57	15	21	17	1	3	4	1	3
8.2 Operadores máquinas e trabalhadores da montagem	376	369	177	128	42	13	9	7	5	2
8.3 Condutor de veículos e oper. equip. pesados móveis	406	390	208	57	83	19	23	16	2	14
9.1 Trab. não qualific. dos serviços e comércio	956	891	248	180	302	50	111	65	31	34
9.2 Trab. não qualific. da agricultura e pescas	8	8	1	4	3	-	-	-	-	-
9.3 Trab. não qualific. minas, c. civil, ind. transf.	1.110	1.067	333	381	274	59	20	43	7	36
Outros	-	-	-	-	-	-	-	-	-	-

Os cinco grupos de profissões mais significativos em Portugal segundo as regiões

- ~ 7.1 Operários e trab. simil. da ind. extract. e c. civil
- 9.1 Trab. não qualific. dos serviços e comércio
- ≡ 9.3 Trab. não qualific. minas, c. civil, ind. transf.
- 7.4 Outros operários, artífices e trabalhadores similares
- 5.1 Pessoal dos serviços, de protecção e segurança

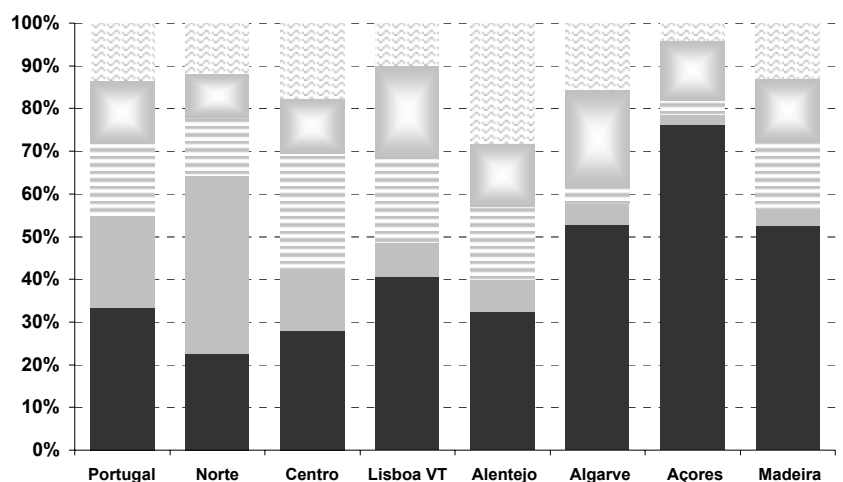

QUADRO XII - OFERTAS DE EMPREGO SEGUNDO AS REGIÕES POR ACTIVIDADE ECONÓMICA
Situação no fim do mês

PORTUGAL

Agosto 2003

Actividade Económica	Total	Continente						Regiões Autónomas		
		Total	Norte	Centro	Lisboa VT	Alentejo	Algarve	Total	Açores	Madeira
Total	11.393	10.698	3.922	2.322	2.785	825	844	695	341	354
Agricultura, pecuária, caça, silvicultura e pesca	547	531	61	58	61	315	36	16	11	5
Indústria, energia e água e construção	4.499	4.388	2.100	1.132	729	233	194	111	25	86
Indústrias extractivas	40	40	19	8	6	7	-	-	-	-
Indústrias alimentares das bebidas e do tabaco	386	378	104	93	140	27	14	8	4	4
Fabricação de têxteis	187	186	153	24	6	3	-	1	-	1
Indústria do vestuário	909	908	741	124	35	6	2	1	-	1
Indústria do couro e de produtos do couro	219	219	204	7	8	-	-	-	-	-
Indústria da madeira e da cortiça	166	154	37	81	23	6	7	12	-	12
Indústrias do papel, edição e impressão	108	108	40	27	36	-	5	-	-	-
Fab. produtos petrol., químicos, borracha e plástico	102	102	27	35	27	11	2	-	-	-
Fabrico de outros minerais não metálicos	122	122	25	45	48	1	3	-	-	-
Indúst. metal. base e fabrico de maq. e equip. n. e.	492	478	176	147	119	10	26	14	2	12
Fabrico de máquinas electrónicas e eléctricas	59	59	35	9	9	2	4	-	-	-
Fabrico de material de transporte	179	179	111	31	26	3	8	-	-	-
Fab. mobiliário, reciclagem, ind.transformadora n.e.	128	127	34	49	29	10	5	1	-	1
Produção e distribuição de electricidade, gás e água	30	30	4	19	3	-	4	-	-	-
Construção	1.372	1.298	390	433	214	147	114	74	19	55
Serviços	6.190	5.622	1.705	1.091	1.966	276	584	568	305	263
Comércio e manutenção de automóveis e de comb.	511	349	122	89	106	10	22	162	130	32
Comércio por grosso e a retalho	1.552	1.465	478	259	534	77	117	87	55	32
Hotéis e restaurantes	1.818	1.646	467	338	443	105	293	172	60	112
Transportes e actividades conexas	283	266	152	25	68	10	11	17	11	6
Correios e telecomunicações	34	34	5	7	15	1	6	-	-	-
Intermediação financeira e seguros	28	28	16	4	8	-	-	-	-	-
Act. imob., invest. e desenv.,serv. prest. a empresas	888	850	191	185	381	30	63	38	18	20
Admin. pública, educação, saúde e acção social	348	338	89	61	148	24	16	10	8	2
Outras actividades de serviços	728	646	185	123	263	19	56	82	23	59
Sem classificação	157	157	56	41	29	1	30	-	-	-

Actividades Económicas segundo as regiões

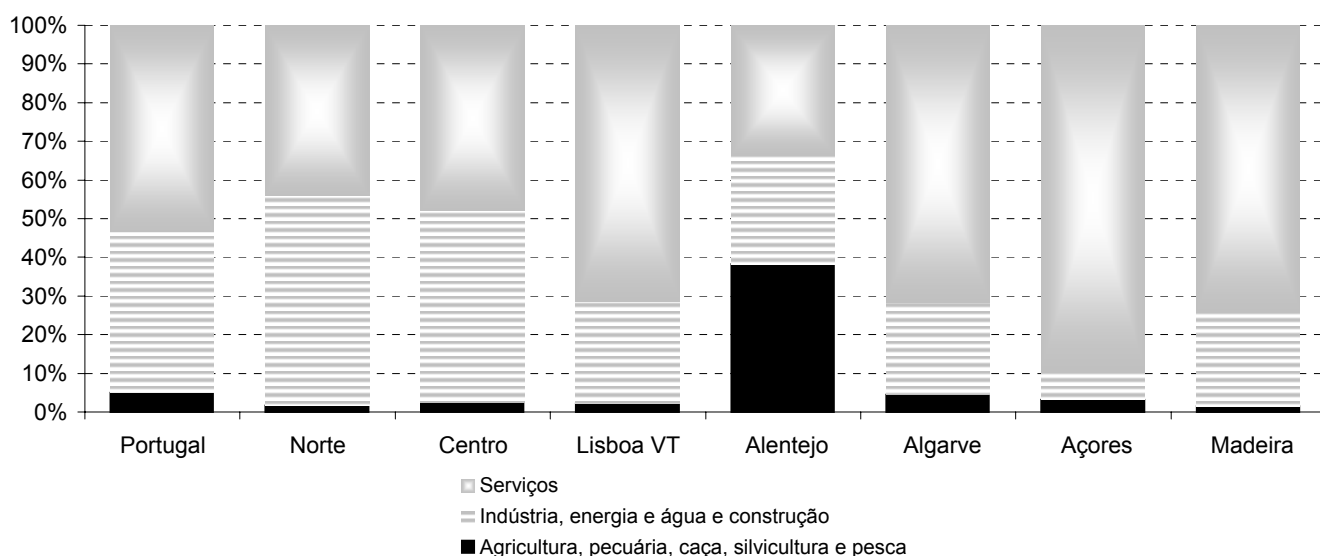

QUADRO XIII - SÍNTESE MENSAL DO DESEMPREGO REGISTRADO, OFERTAS E COLOCAÇÕES SEGUNDO AS REGIÕES
Movimento ao longo do mês

PORTUGAL

Agosto 2003

	Total	Continente						Regiões Autónomas		
		Total	Norte	Centro	Lisboa VT	Alentejo	Algarve	Total	Açores	Madeira
PEDIDOS DE EMPREGO	36.738	35.506	12.274	5.948	12.764	2.995	1.525	1.232	608	624
Empregados	1.692	1.653	459	293	727	49	125	39	27	12
Desemprego registado	35.046	33.853	11.815	5.655	12.037	2.946	1.400	1.193	581	612
Primeiro Emprego	5.793	5.575	2.165	1.325	1.499	404	182	218	111	107
Novo Emprego	29.253	28.278	9.650	4.330	10.538	2.542	1.218	975	470	505
Actividades económicas										
Agricultura, pecuária, caça, silvicultura e pesca	1.835	1.813	192	157	391	1.037	36	22	20	2
Indústria, energia e água e construção	9.717	9.516	4.324	1.899	2.562	456	275	201	106	95
Serviços	17.675	16.923	5.128	2.268	7.575	1.046	906	752	344	408
Sem classificação	26	26	6	6	10	3	1	-	-	-
HOMENS										
PEDIDOS DE EMPREGO	15.169	14.720	5.072	2.299	5.629	1.027	693	449	208	241
Empregados	626	607	168	130	259	7	43	19	16	3
Desemprego registado	14.543	14.113	4.904	2.169	5.370	1.020	650	430	192	238
Primeiro Emprego	1.979	1.929	711	464	571	125	58	50	22	28
Novo Emprego	12.564	12.184	4.193	1.705	4.799	895	592	380	170	210
Actividades económicas										
Agricultura, pecuária, caça, silvicultura e pesca	650	633	89	86	151	287	20	17	16	1
Indústria, energia e água e construção	5.456	5.320	2.200	907	1.693	291	229	136	70	66
Serviços	6.451	6.224	1.902	711	2.951	317	343	227	84	143
Sem classificação	7	7	2	1	4	-	-	-	-	-
OFERTAS DE EMPREGO	8.149	7.496	2.186	1.824	2.163	758	565	653	328	325
Actividades económicas										
Agricultura, pecuária, caça, silvicultura e pesca	596	586	24	27	100	415	20	10	6	4
Indústria, energia e água e construção	2.573	2.475	918	763	548	141	105	98	27	71
Serviços	4.858	4.313	1.208	1.000	1.482	202	421	545	295	250
Sem classificação	122	122	36	34	33	-	19	-	-	-
COLOCAÇÕES	4.804	4.558	1.365	1.106	1.293	448	346	246	94	152
Actividades económicas										
Agricultura, pecuária, caça, silvicultura e pesca	421	418	6	24	72	304	12	3	3	-
Indústria, energia e água e construção	1.448	1.414	503	433	379	46	53	34	12	22
Serviços	2.843	2.634	826	624	811	98	275	209	79	130
Sem classificação	92	92	30	25	31	-	6	-	-	-

QUADRO XIV - DESEMPREGO REGISTADO SEGUNDO AS REGIÕES POR GRUPOS DE PROFISSÕES
Movimento ao longo do mês

PORTUGAL

Agosto 2003

Grupos de Profissões	Total	Continente						Regiões Autónomas		
		Total	Norte	Centro	Lisboa VT	Alentejo	Algarve	Total	Açores	Madeira
Total	35.046	33.853	11.815	5.655	12.037	2.946	1.400	1.193	581	612
1.1 Quadros superiores da administração pública	8	8	2	1	3	2	-	-	-	-
1.2 Directores de empresa	318	304	79	35	174	8	8	14	1	13
1.3 Directores e gerentes de pequenas empresas	45	44	17	4	17	1	5	1	-	1
2.1 Especialistas ciências físicas, matem. e enghn.	651	640	244	150	208	23	15	11	1	10
2.2 Especialistas ciências da vida e prof. da saúde	210	201	49	44	66	24	18	9	6	3
2.3 Docentes ensino secundário, superior e prof. simil.	394	387	136	88	106	44	13	7	5	2
2.4 Outros especial. profissões intelectuais e científicas	1.581	1.556	431	345	678	62	40	25	4	21
3.1 Técn. nível interm. da física, química e enghn.	1.180	1.154	346	206	474	74	54	26	11	15
3.2 Prof. nível interm. das ciênc. da vida e da saúde	127	118	32	28	37	15	6	9	-	9
3.3 Profissionais de nível intermédio do ensino	404	394	116	85	136	37	20	10	3	7
3.4 Outros técnicos e profissionais de nível intermédio	1.390	1.366	492	212	546	58	58	24	6	18
4.1 Empregados de escritório	4.590	4.445	1.693	678	1.665	243	166	145	76	69
4.2 Empregados de recepção, caixas, bilheteiras e simil.	877	834	298	99	325	40	72	43	22	21
5.1 Pessoal dos serviços, de protecção e segurança	4.428	4.231	1.292	815	1.569	353	202	197	87	110
5.2 Manequins, vendedores e demonstradores	2.845	2.694	923	427	1.026	162	156	151	82	69
6.1 Trab. qualificados da agricultura e pesca	1.448	1.423	135	76	351	828	33	25	20	5
6.2 Agricultores e pescadores - subsistência	2	2	1	-	-	-	1	-	-	-
7.1 Operários e trab. simil. da ind. extract. e c. civil	1.838	1.789	646	191	700	153	99	49	23	26
7.2 Trab. da metalurgia, metalomecânica e simil.	1.358	1.333	409	236	540	81	67	25	9	16
7.3 Mecânicos de prec., oleiros, vidreiros, artes gráficas	208	205	81	47	69	4	4	3	1	2
7.4 Outros operários, artífices e trabalhadores similares	1.942	1.916	1.045	375	392	77	27	26	12	14
8.1 Operadores de instalações fixas e similares	99	97	22	26	37	9	3	2	-	2
8.2 Operadores máquinas e trabalhadores da montagem	1.391	1.380	869	163	319	27	2	11	5	6
8.3 Conductor de veículos e oper. equip. pesados móveis	1.327	1.275	450	190	448	111	76	52	16	36
9.1 Trab. não qualific. dos serviços e comércio	3.377	3.106	1.055	455	1.019	380	197	271	161	110
9.2 Trab. não qualific. da agricultura e pescas	45	45	13	12	10	10	-	-	-	-
9.3 Trab. não qualific. minas, c. civil, ind. transf.	2.963	2.906	939	667	1.122	120	58	57	30	27
Outros	-	-	-	-	-	-	-	-	-	-

Os cinco grupos de profissões mais significativos em Portugal segundo as regiões

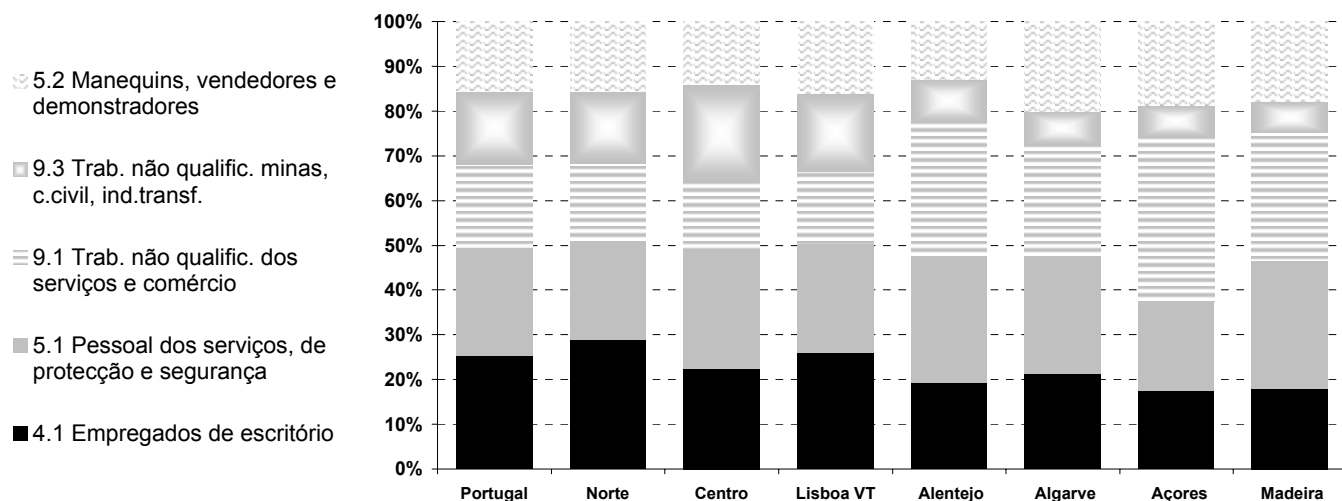

QUADRO XV - DESEMPREGO REGISTRADO SEGUNDO AS REGIÕES POR GRUPOS DE PROFISSÕES - HOMENS
Movimento ao longo do mês

PORTUGAL

Agosto 2003

Grupos de Profissões	Total	Continente						Regiões Autónomas		
		Total	Norte	Centro	Lisboa VT	Alentejo	Algarve	Total	Açores	Madeira
Total	14.543	14.113	4.904	2.169	5.370	1.020	650	430	192	238
1.1 Quadros superiores da administração pública	3	3	1	-	1	1	-	-	-	-
1.2 Directores de empresa	204	195	47	20	118	5	5	9	1	8
1.3 Directores e gerentes de pequenas empresas	32	32	13	4	12	-	3	-	-	-
2.1 Especialistas ciências físicas, matem. e engen.	394	387	147	85	134	10	11	7	-	7
2.2 Especialistas ciências da vida e prof. da saúde	67	65	14	11	25	9	6	2	2	-
2.3 Docentes ensino secundário, superior e prof. simil.	101	98	27	24	31	13	3	3	1	2
2.4 Outros especial. profissões intelectuais e científicas	441	434	111	86	211	14	12	7	1	6
3.1 Técn. nível interm. da física, química e engen.	914	894	270	160	377	43	44	20	9	11
3.2 Prof. nível interm. das ciênc. da vida e da saúde	42	37	9	9	7	9	3	5	-	5
3.3 Profissionais de nível intermédio do ensino	31	30	8	5	15	1	1	1	-	1
3.4 Outros técnicos e profissionais de nível intermédio	798	783	297	121	296	33	36	15	2	13
4.1 Empregados de escritório	1.428	1.399	566	170	569	60	34	29	16	13
4.2 Empregados de recepção, caixas, bilheteiras e simil.	169	155	53	15	64	5	18	14	7	7
5.1 Pessoal dos serviços, de protecção e segurança	776	741	188	126	287	72	68	35	12	23
5.2 Manequins, vendedores e demonstradores	489	464	179	59	185	12	29	25	12	13
6.1 Trab. qualificados da agricultura e pesca	504	484	78	44	141	195	26	20	17	3
6.2 Agricultores e pescadores - subsistência	1	1	-	-	-	-	1	-	-	-
7.1 Operários e trab. simil. da ind. extract. e c. civil	1.804	1.755	636	187	685	149	98	49	23	26
7.2 Trab. da metalurgia, metalomecânica e simil.	1.321	1.296	389	230	530	80	67	25	9	16
7.3 Mecânicos de prec., oleiros, vidreiros, artes gráficas	91	91	44	20	25	1	1	-	-	-
7.4 Outros operários, artífices e trabalhadores similares	482	476	259	72	119	16	10	6	4	2
8.1 Operadores de instalações fixas e similares	92	91	22	25	34	8	2	1	-	1
8.2 Operadores máquinas e trabalhadores da montagem	549	547	302	77	152	14	2	2	1	1
8.3 Conductor de veículos e oper. equip. pesados móveis	1.294	1.242	441	185	430	110	76	52	16	36
9.1 Trab. não qualific. dos serviços e comércio	833	782	253	115	329	46	39	51	32	19
9.2 Trab. não qualific. da agricultura e pescas	24	24	7	4	6	7	-	-	-	-
9.3 Trab. não qualific. minas, c. civil, ind. transf.	1.659	1.607	543	315	587	107	55	52	27	25
Outros	-	-	-	-	-	-	-	-	-	-

Os cinco grupos de profissões mais significativos em Portugal segundo o género

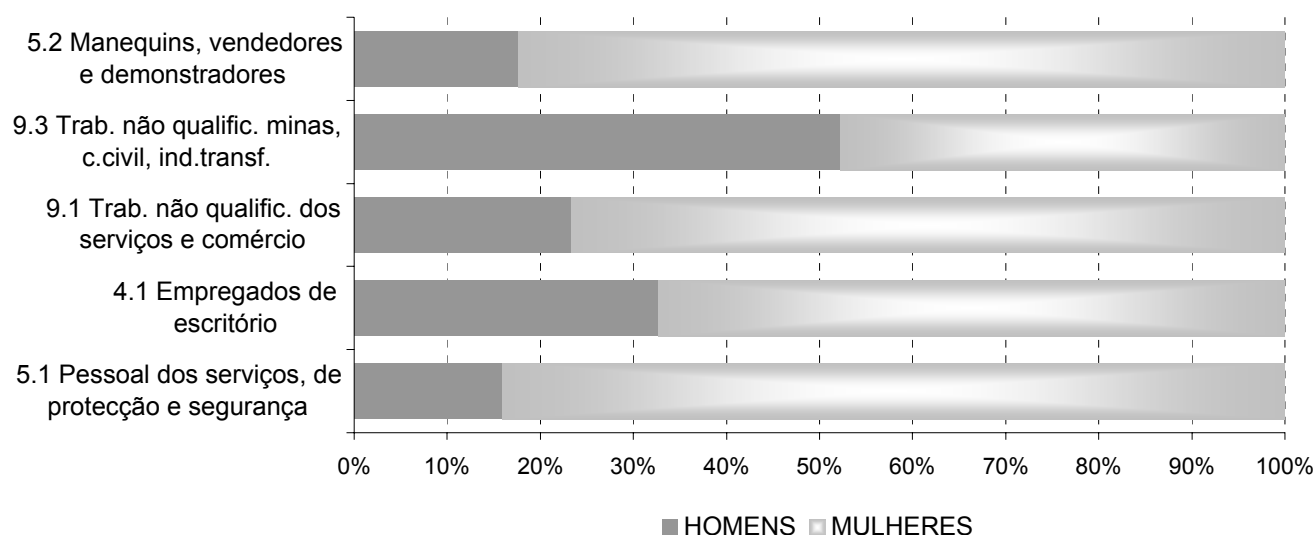

QUADRO XVI - DESEMPREGO REGISTRADO (NOVO EMPREGO) SEGUNDO AS REGIÕES POR ACTIVIDADES ECONÓMICAS

Movimento ao longo do mês

PORTUGAL

Agosto 2003

Actividade Económica	Total	Continente						Regiões Autónomas		
		Total	Norte	Centro	Lisboa VT	Alentejo	Algarve	Total	Açores	Madeira
Total	29.253	28.278	9.650	4.330	10.538	2.542	1.218	975	470	505
Agricultura, pecuária, caça, silvicultura e pesca	1.835	1.813	192	157	391	1.037	36	22	20	2
Indústria, energia e água e construção	9.717	9.516	4.324	1.899	2.562	456	275	201	106	95
Indústrias extractivas	90	89	28	21	22	18	-	1	-	1
Indústrias alimentares das bebidas e do tabaco	808	766	150	195	325	79	17	42	25	17
Fabricação de têxteis	634	628	438	156	23	10	1	6	2	4
Indústria do vestuário	1.307	1.304	901	257	113	30	3	3	1	2
Indústria do couro e de produtos do couro	356	356	302	27	26	1	-	-	-	-
Indústria da madeira e da cortiça	241	241	114	73	34	16	4	-	-	-
Indústrias do papel, edição e impressão	291	285	94	32	151	3	5	6	4	2
Fab. produtos petrol., químicos, borracha e plástico	295	293	90	110	86	6	1	2	1	1
Fabrico de outros minerais não metálicos	373	373	75	182	105	9	2	-	-	-
Indúst. metal. base e fabrico de maq. e equip. n. e.	687	683	234	206	215	23	5	4	2	2
Fabrico de máquinas electrónicas e eléctricas	529	529	288	100	125	13	3	-	-	-
Fabrico de material de transporte	590	588	324	103	148	12	1	2	-	2
Fab. mobiliário, reciclagem, ind.transformadora n.e.	314	311	190	48	65	3	5	3	-	3
Produção e distribuição de electricidade, gás e água	60	54	16	13	17	4	4	6	1	5
Construção	3.142	3.016	1.080	376	1.107	229	224	126	70	56
Serviços	17.675	16.923	5.128	2.268	7.575	1.046	906	752	344	408
Comércio e manutenção de automóveis e de comb.	609	597	223	85	244	27	18	12	4	8
Comércio por grosso e a retalho	3.860	3.679	1.188	574	1.496	186	235	181	94	87
Hotéis e restaurantes	2.843	2.644	686	449	1.021	182	306	199	72	127
Transportes e actividades conexas	595	582	178	85	279	17	23	13	6	7
Correios e telecomunicações	321	312	77	38	181	9	7	9	7	2
Intermediação financeira e seguros	164	162	53	23	69	10	7	2	-	2
Act. imob., invest. e desenv.,serv. prest. a empresas	4.276	4.219	1.180	273	2.483	183	100	57	26	31
Admin. pública, educação, saúde e acção social	2.538	2.438	777	498	773	286	104	100	86	14
Outras actividades de serviços	2.469	2.290	766	243	1.029	146	106	179	49	130
Sem classificação	26	26	6	6	10	3	1	-	-	-

Actividades Económicas segundo as regiões

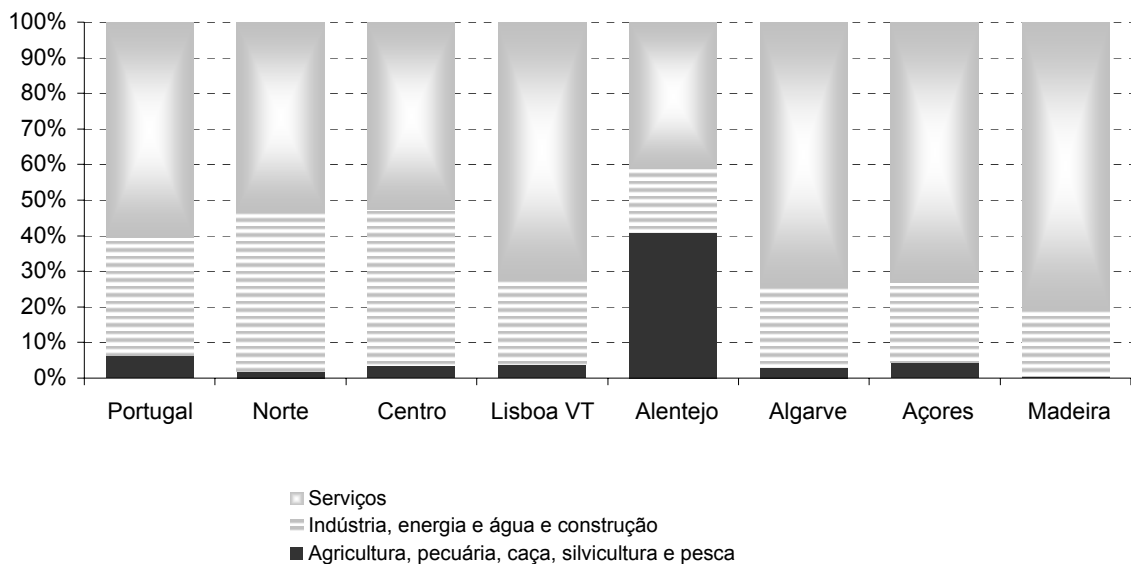

QUADRO XVII - DESEMPREGO REGISTRADO (NOVO EMPREGO) SEGUNDO AS REGIÕES POR ACTIVIDADES ECONÓMICAS - HOMENS
Movimento ao longo do mês

PORTUGAL

Agosto 2003

Actividade Económica	Total	Continente						Regiões Autónomas		
		Total	Norte	Centro	Lisboa VT	Alentejo	Algarve	Total	Açores	Madeira
Total	12.564	12.184	4.193	1.705	4.799	895	592	380	170	210
Agricultura, pecuária, caça, silvicultura e pesca	650	633	89	86	151	287	20	17	16	1
Indústria, energia e água e construção	5.456	5.320	2.200	907	1.693	291	229	136	70	66
Indústrias extractivas	69	68	22	14	16	16	-	1	-	1
Indústrias alimentares das bebidas e do tabaco	274	266	64	59	124	13	6	8	3	5
Fabricação de têxteis	308	308	240	58	6	3	1	-	-	-
Indústria do vestuário	146	146	115	27	3	1	-	-	-	-
Indústria do couro e de produtos do couro	97	97	85	4	8	-	-	-	-	-
Indústria da madeira e da cortiça	135	135	69	34	19	9	4	-	-	-
Indústrias do papel, edição e impressão	160	158	58	15	81	2	2	2	2	-
Fab. produtos petrol., químicos, borracha e plástico	161	161	63	54	41	2	1	-	-	-
Fabrico de outros minerais não metálicos	180	180	41	81	51	7	-	-	-	-
Indúst. metal. base e fabrico de maq. e equip. n. e.	480	476	181	114	159	19	3	4	2	2
Fabrico de máquinas electrónicas e eléctricas	172	172	82	32	49	7	2	-	-	-
Fabrico de material de transporte	249	249	74	56	113	5	1	-	-	-
Fab. mobiliário, reciclagem, ind.transformadora n.e.	190	189	135	23	26	2	3	1	-	1
Produção e distribuição de electricidade, gás e água	46	41	15	8	11	4	3	5	-	5
Construção	2.789	2.674	956	328	986	201	203	115	63	52
Serviços	6.451	6.224	1.902	711	2.951	317	343	227	84	143
Comércio e manutenção de automóveis e de comb.	452	443	164	60	184	21	14	9	3	6
Comércio por grosso e a retalho	1.352	1.294	455	181	511	58	89	58	28	30
Hotéis e restaurantes	762	713	191	107	276	33	106	49	9	40
Transportes e actividades conexas	454	442	143	72	199	15	13	12	6	6
Correios e telecomunicações	194	188	49	21	111	5	2	6	6	-
Intermediação financeira e seguros	80	80	30	12	30	4	4	-	-	-
Act. imob., invest. e desenv.,serv. prest. a empresas	1.872	1.857	498	101	1.131	75	52	15	5	10
Admin. pública, educação, saúde e acção social	494	473	137	102	146	68	20	21	17	4
Outras actividades de serviços	791	734	235	55	363	38	43	57	10	47
Sem classificação	7	7	2	1	4	-	-	-	-	-

Actividades Económicas segundo o género

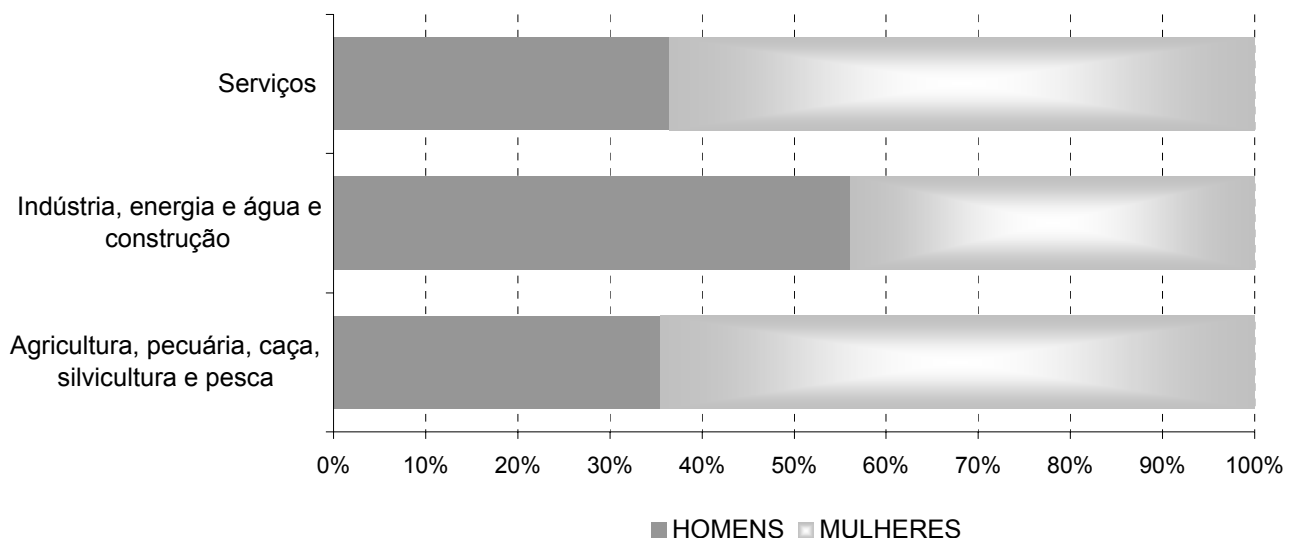

QUADRO XVIII - OFERTAS DE EMPREGO SEGUNDO AS REGIÕES POR GRUPOS DE PROFISSÕES
Movimento ao longo do mês

PORTUGAL

Agosto 2003

Grupos de Profissões	Total	Continente						Regiões Autónomas		
		Total	Norte	Centro	Lisboa VT	Alentejo	Algarve	Total	Açores	Madeira
Total	8.149	7.496	2.186	1.824	2.163	758	565	653	328	325
1.1 Quadros superiores da administração pública	-	-	-	-	-	-	-	-	-	-
1.2 Directores de empresa	5	5	-	3	1	-	1	-	-	-
1.3 Directores e gerentes de pequenas empresas	5	3	-	1	1	-	1	2	1	1
2.1 Especialistas ciências físicas, matem. e enghn.	31	30	12	9	8	1	-	1	-	1
2.2 Especialistas ciências da vida e prof. da saúde	9	7	2	2	3	-	-	2	1	1
2.3 Docentes ensino secundário, superior e prof. simil.	7	5	2	1	2	-	-	2	2	-
2.4 Outros especial. profissões intelectuais e científicas	42	39	12	21	3	2	1	3	-	3
3.1 Técn. nível interm. da física, química e enghn.	106	97	17	34	29	1	16	9	1	8
3.2 Prof. nível interm. das ciênc. da vida e da saúde	51	51	3	43	5	-	-	-	-	-
3.3 Profissionais de nível intermédio do ensino	19	19	2	9	8	-	-	-	-	-
3.4 Outros técnicos e profissionais de nível intermédio	194	174	41	34	54	38	7	20	10	10
4.1 Empregados de escritório	605	578	161	129	218	22	48	27	7	20
4.2 Empregados de recepção, caixas, bilheteiras e simil.	238	220	65	34	66	16	39	18	12	6
5.1 Pessoal dos serviços, de protecção e segurança	1.500	1.210	305	291	423	67	124	290	169	121
5.2 Manequins, vendedores e demonstradores	695	636	261	118	184	8	65	59	43	16
6.1 Trab. qualificados da agricultura e pesca	546	537	25	42	56	396	18	9	6	3
6.2 Agricultores e pescadores - subsistência	-	-	-	-	-	-	-	-	-	-
7.1 Operários e trab. simil. da ind. extract. e c. civil	464	446	153	95	91	79	28	18	7	11
7.2 Trab. da metalurgia, metalomecânica e simil.	389	352	98	99	118	5	32	37	11	26
7.3 Mecânicos de prec., oleiros, vidreiros, artes gráficas	16	16	2	9	5	-	-	-	-	-
7.4 Outros operários, artífices e trabalhadores similares	630	613	314	174	108	3	14	17	6	11
8.1 Operadores de instalações fixas e similares	24	20	7	8	5	-	-	4	1	3
8.2 Operadores máquinas e trabalhadores da montagem	382	372	151	104	102	9	6	10	5	5
8.3 Condutor de veículos e oper. equip. pesados móveis	289	273	105	53	76	10	29	16	3	13
9.1 Trab. não qualific. dos serviços e comércio	839	767	174	184	252	35	122	72	33	39
9.2 Trab. não qualific. da agricultura e pescas	1	1	-	1	-	-	-	-	-	-
9.3 Trab. não qualific. minas, c. civil, ind. transf.	1.062	1.025	274	326	345	66	14	37	10	27
Outros	-	-	-	-	-	-	-	-	-	-

Os cinco grupos de profissões mais significativos em Portugal segundo as regiões

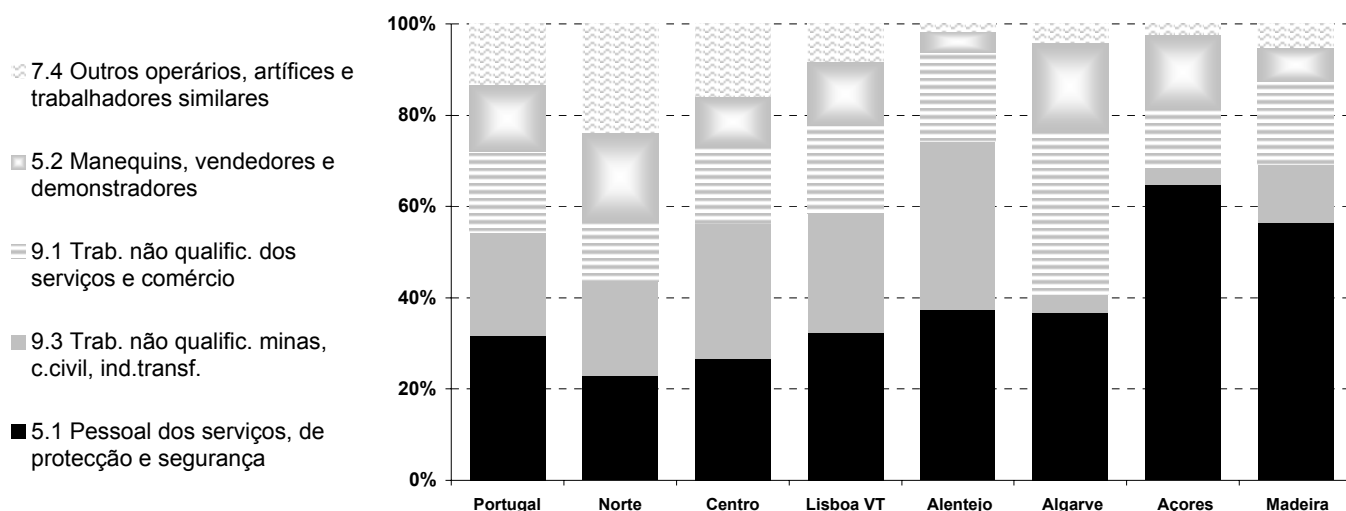

QUADRO XIX - OFERTAS DE EMPREGO SEGUNDO AS REGIÕES POR ACTIVIDADES ECONÓMICAS
Movimento ao longo do mês

PORTUGAL

Agosto 2003

Actividade Económica	Total	Continente						Regiões Autónomas		
		Total	Norte	Centro	Lisboa VT	Alentejo	Algarve	Total	Açores	Madeira
Total	8.149	7.496	2.186	1.824	2.163	758	565	653	328	325
Agricultura, pecuária, caça, silvicultura e pesca	596	586	24	27	100	415	20	10	6	4
Indústria, energia e água e construção	2.573	2.475	918	763	548	141	105	98	27	71
Indústrias extractivas	21	18	8	5	-	5	-	3	-	3
Indústrias alimentares das bebidas e do tabaco	377	366	66	108	162	14	16	11	4	7
Fabricação de têxteis	63	63	42	18	3	-	-	-	-	-
Indústria do vestuário	331	331	184	120	21	3	3	-	-	-
Indústria do couro e de produtos do couro	117	117	115	1	1	-	-	-	-	-
Indústria da madeira e da cortiça	70	63	11	39	8	3	2	7	-	7
Indústrias do papel, edição e impressão	66	64	27	14	23	-	-	2	-	2
Fab. produtos petrol., químicos, borracha e plástico	70	70	12	42	13	-	3	-	-	-
Fabrico de outros minerais não metálicos	60	60	17	26	13	2	2	-	-	-
Indúst. metal. base e fabrico de maq. e equip. n. e.	279	265	107	74	74	2	8	14	3	11
Fabrico de máquinas electrónicas e eléctricas	90	90	79	3	4	3	1	-	-	-
Fabrico de material de transporte	59	59	18	30	7	-	4	-	-	-
Fab. mobiliário, reciclagem, ind.transformadora n.e.	67	67	26	21	16	2	2	-	-	-
Produção e distribuição de electricidade, gás e água	17	17	2	3	8	-	4	-	-	-
Construção	886	825	204	259	195	107	60	61	20	41
Serviços	4.858	4.313	1.208	1.000	1.482	202	421	545	295	250
Comércio e manutenção de automóveis e de comb.	362	240	69	64	75	8	24	122	105	17
Comércio por grosso e a retalho	1.316	1.216	423	238	388	71	96	100	71	29
Hotéis e restaurantes	1.224	1.038	218	239	337	52	192	186	66	120
Transportes e actividades conexas	187	169	78	23	52	5	11	18	12	6
Correios e telecomunicações	65	65	7	23	28	1	6	-	-	-
Intermediação financeira e seguros	6	6	2	2	2	-	-	-	-	-
Act. imob., invest. e desenv.,serv. prest. a empresas	774	757	202	156	324	22	53	17	5	12
Admin. pública, educação, saúde e acção social	432	424	118	144	116	34	12	8	6	2
Outras actividades de serviços	492	398	91	111	160	9	27	94	30	64
Sem classificação	122	122	36	34	33	-	19	-	-	-

Actividades Económicas segundo as regiões

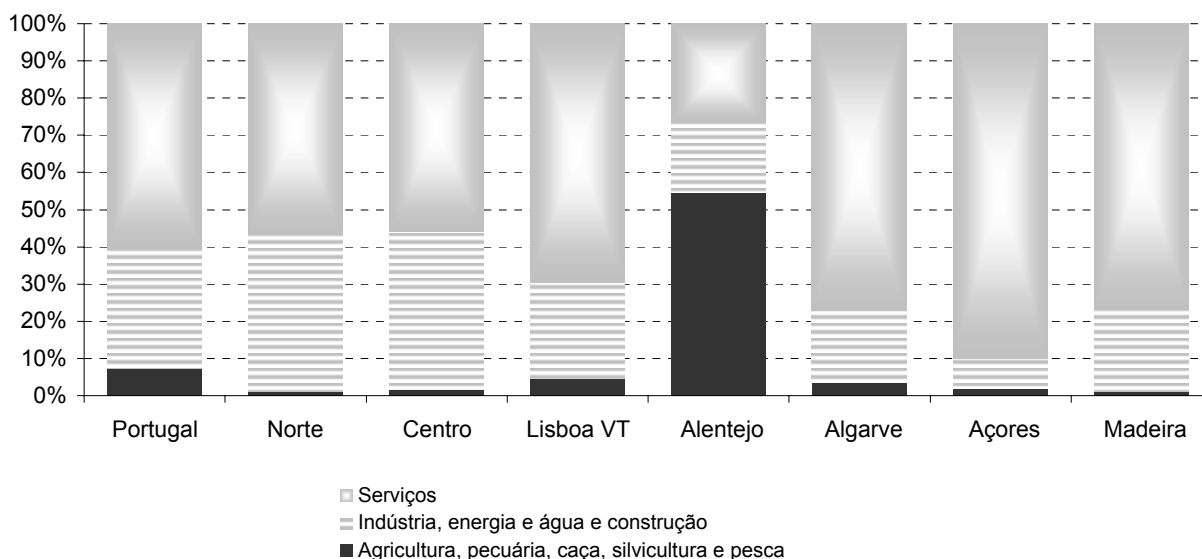

QUADRO XX - COLOCAÇÕES SEGUNDO AS REGIÕES POR GRUPOS DE PROFISSÕES
Movimento ao longo do mês

PORTUGAL

Agosto 2003

Grupos de Profissões	Total	Continente						Regiões Autónomas		
		Total	Norte	Centro	Lisboa VT	Alentejo	Algarve	Total	Açores	Madeira
Total	4.804	4.558	1.365	1.106	1.293	448	346	246	94	152
1.1 Quadros superiores da administração pública	-	-	-	-	-	-	-	-	-	-
1.2 Directores de empresa	1	1	-	-	-	-	1	-	-	-
1.3 Directores e gerentes de pequenas empresas	-	-	-	-	-	-	-	-	-	-
2.1 Especialistas ciências físicas, matem. e engenh.	3	3	1	2	-	-	-	-	-	-
2.2 Especialistas ciências da vida e prof. da saúde	1	1	1	-	-	-	-	-	-	-
2.3 Docentes ensino secundário, superior e prof. simil.	2	2	1	1	-	-	-	-	-	-
2.4 Outros especial. profissões intelectuais e científicas	21	20	4	10	4	1	1	1	-	1
3.1 Técn. nível interm. da física, química e engenh.	63	58	14	23	7	3	11	5	4	1
3.2 Prof. nível interm. das ciênc. da vida e da saúde	40	40	1	39	-	-	-	-	-	-
3.3 Profissionais de nível intermédio do ensino	6	6	-	5	1	-	-	-	-	-
3.4 Outros técnicos e profissionais de nível intermédio	81	77	23	21	21	7	5	4	1	3
4.1 Empregados de escritório	367	347	94	100	110	9	34	20	12	8
4.2 Empregados de recepção, caixas, bilheteiras e simil.	170	164	63	28	47	5	21	6	4	2
5.1 Pessoal dos serviços, de protecção e segurança	673	605	164	148	200	27	66	68	14	54
5.2 Manequins, vendedores e demonstradores	526	487	230	87	111	7	52	39	28	11
6.1 Trab. qualificados da agricultura e pesca	355	355	8	12	39	283	13	-	-	-
6.2 Agricultores e pescadores - subsistência	1	1	1	-	-	-	-	-	-	-
7.1 Operários e trab. simil. da ind. extract. e c. civil	216	210	83	46	63	3	15	6	4	2
7.2 Trab. da metalurgia, metalomecânica e simil.	182	175	56	67	40	1	11	7	1	6
7.3 Mecânicos de prec., oleiros, vidreiros, artes gráficas	6	6	1	2	3	-	-	-	-	-
7.4 Outros operários, artífices e trabalhadores similares	331	323	132	115	71	-	5	8	-	8
8.1 Operadores de instalações fixas e similares	13	13	2	8	3	-	-	-	-	-
8.2 Operadores máquinas e trabalhadores da montagem	312	309	142	51	86	26	4	3	2	1
8.3 Condutor de veículos e oper. equip. pesados móveis	151	146	29	44	55	5	13	5	1	4
9.1 Trab. não qualific. dos serviços e comércio	525	462	111	103	133	28	87	63	21	42
9.2 Trab. não qualific. da agricultura e pescas	-	-	-	-	-	-	-	-	-	-
9.3 Trab. não qualific. minas, c. civil, ind. transf.	758	747	204	194	299	43	7	11	2	9
Outros	-	-	-	-	-	-	-	-	-	-

Os cinco grupos de profissões mais significativos em Portugal segundo as regiões

- ▨ 4.1 Empregados de escritório
- ▨ 9.1 Trab. não qualific. dos serviços e comércio
- ▨ 5.2 Manequins, vendedores e demonstradores
- ▨ 5.1 Pessoal dos serviços, de protecção e segurança
- ▨ 9.3 Trab. não qualific. minas, c. civil, ind. transf.

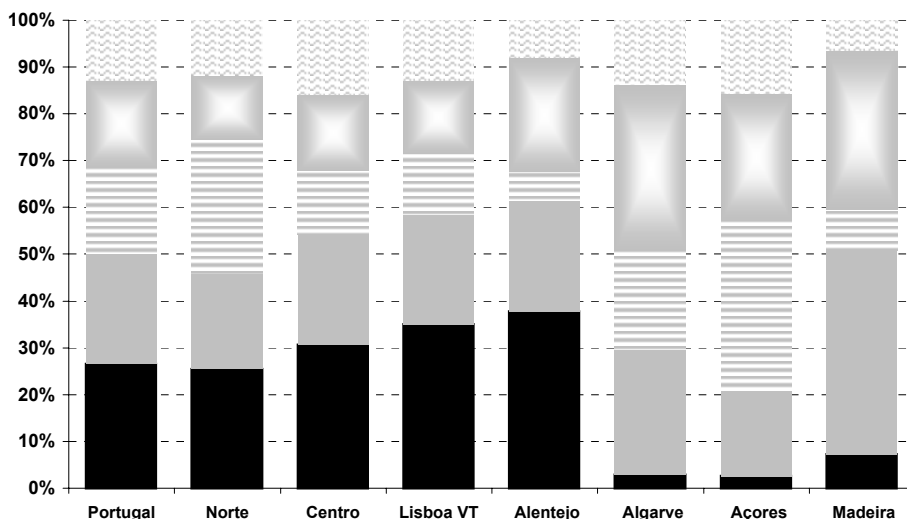

QUADRO XXI - COLOCAÇÕES SEGUNDO AS REGIÕES POR GRUPOS DE PROFISSÕES - HOMENS
Movimento ao longo do mês

PORTUGAL

Agosto 2003

Grupos de Profissões	Total	Continente						Regiões Autónomas		
		Total	Norte	Centro	Lisboa VT	Alentejo	Algarve	Total	Açores	Madeira
Total	1.899	1.805	568	478	522	89	148	94	27	67
1.1 Quadros superiores da administração pública	-	-	-	-	-	-	-	-	-	-
1.2 Directores de empresa	-	-	-	-	-	-	-	-	-	-
1.3 Directores e gerentes de pequenas empresas	-	-	-	-	-	-	-	-	-	-
2.1 Especialistas ciências físicas, matem. e engh.	2	2	1	1	-	-	-	-	-	-
2.2 Especialistas ciências da vida e prof. da saúde	-	-	-	-	-	-	-	-	-	-
2.3 Docentes ensino secundário, superior e prof. simil.	-	-	-	-	-	-	-	-	-	-
2.4 Outros especial. profissões intelectuais e científicas	8	7	-	6	-	-	1	1	-	1
3.1 Técn. nível interm. da física, química e engh.	43	40	9	15	5	1	10	3	2	1
3.2 Prof. nível interm. das ciênc. da vida e da saúde	6	6	1	5	-	-	-	-	-	-
3.3 Profissionais de nível intermédio do ensino	-	-	-	-	-	-	-	-	-	-
3.4 Outros técnicos e profissionais de nível intermédio	52	51	14	12	15	6	4	1	-	1
4.1 Empregados de escritório	147	143	35	45	48	4	11	4	3	1
4.2 Empregados de recepção, caixas, bilheteiras e simil.	43	41	20	3	11	1	6	2	-	2
5.1 Pessoal dos serviços, de protecção e segurança	130	107	27	18	35	5	22	23	2	21
5.2 Manequins, vendedores e demonstradores	132	125	66	20	21	2	16	7	3	4
6.1 Trab. qualificados da agricultura e pesca	56	56	5	5	3	31	12	-	-	-
6.2 Agricultores e pescadores - subsistência	-	-	-	-	-	-	-	-	-	-
7.1 Operários e trab. simil. da ind. extract. e c. civil	206	200	77	42	63	3	15	6	4	2
7.2 Trab. da metalurgia, metalomecânica e simil.	178	171	53	66	40	1	11	7	1	6
7.3 Mecânicos de prec., oleiros, vidreiros, artes gráficas	3	3	1	1	1	-	-	-	-	-
7.4 Outros operários, artifices e trabalhadores similares	63	58	31	15	11	-	1	5	-	5
8.1 Operadores de instalações fixas e similares	9	9	1	7	1	-	-	-	-	-
8.2 Operadores máquinas e trabalhadores da montagem	103	101	36	21	30	10	4	2	2	-
8.3 Condutor de veículos e oper. equip. pesados móveis	144	139	26	41	54	5	13	5	1	4
9.1 Trab. não qualific. dos serviços e comércio	137	120	29	30	42	4	15	17	7	10
9.2 Trab. não qualific. da agricultura e pescas	-	-	-	-	-	-	-	-	-	-
9.3 Trab. não qualific. minas, c. civil, ind. transf.	437	426	136	125	142	16	7	11	2	9
Outros	-	-	-	-	-	-	-	-	-	-

Os cinco grupos de profissões mais significativos de Portugal segundo o género

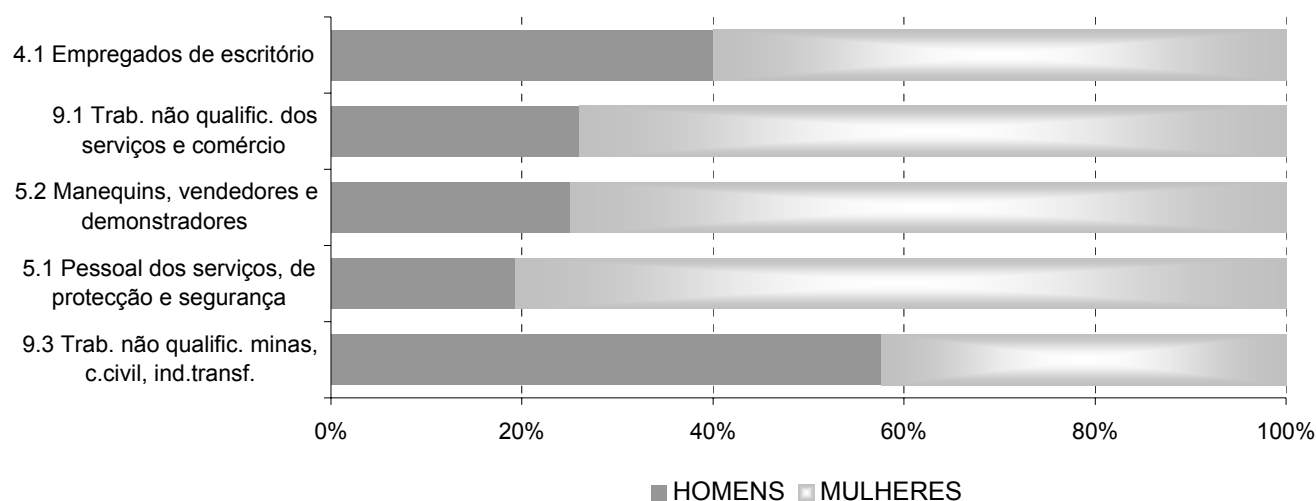

QUADRO XXII - COLOCAÇÕES SEGUNDO AS REGIÕES POR ACTIVIDADES ECONÓMICAS

Movimento ao longo do mês

PORTUGAL

Agosto 2003

Actividade Económica	Total	Continente						Regiões Autónomas		
		Total	Norte	Centro	Lisboa VT	Alentejo	Algarve	Total	Açores	Madeira
Total	4.804	4.558	1.365	1.106	1.293	448	346	246	94	152
Agricultura, pecuária, caça, silvicultura e pesca	421	418	6	24	72	304	12	3	3	-
Indústria, energia e água e construção	1.448	1.414	503	433	379	46	53	34	12	22
Indústrias extractivas	11	10	4	3	2	1	-	1	-	1
Indústrias alimentares das bebidas e do tabaco	300	289	36	80	140	26	7	11	3	8
Fabricação de têxteis	41	41	27	13	1	-	-	-	-	-
Indústria do vestuário	176	176	73	89	13	-	1	-	-	-
Indústria do couro e de produtos do couro	58	58	57	-	1	-	-	-	-	-
Indústria da madeira e da cortiça	36	35	12	14	8	-	1	1	1	-
Indústrias do papel, edição e impressão	32	29	11	3	14	-	1	3	1	2
Fab. produtos petrol., químicos, borracha e plástico	43	43	10	24	7	1	1	-	-	-
Fabrico de outros minerais não metálicos	27	27	3	14	7	3	-	-	-	-
Indúst. metal. base e fabrico de maq. e equip. n. e.	149	145	61	42	36	1	5	4	-	4
Fabrico de máquinas electrónicas e eléctricas	80	80	72	1	3	4	-	-	-	-
Fabrico de material de transporte	44	44	18	24	1	-	1	-	-	-
Fab. mobiliário, reciclagem, ind.transformadora n.e.	30	30	12	9	8	1	-	-	-	-
Produção e distribuição de electricidade, gás e água	12	12	-	2	8	-	2	-	-	-
Construção	409	395	107	115	130	9	34	14	7	7
Serviços	2.843	2.634	826	624	811	98	275	209	79	130
Comércio e manutenção de automóveis e de comb.	143	135	42	50	28	5	10	8	3	5
Comércio por grosso e a retalho	954	901	343	165	277	27	89	53	32	21
Hotéis e restaurantes	592	506	108	119	144	23	112	86	17	69
Transportes e actividades conexas	63	60	13	12	32	1	2	3	1	2
Correios e telecomunicações	51	50	4	21	23	1	1	1	1	-
Intermediação financeira e seguros	5	4	-	1	2	-	1	1	1	-
Act. imob., invest. e desenv.,serv. prest. a empresas	515	496	175	89	183	17	32	19	5	14
Admin. pública, educação, saúde e acção social	313	302	91	114	63	23	11	11	10	1
Outras actividades de serviços	207	180	50	53	59	1	17	27	9	18
Sem classificação	92	92	30	25	31	-	6	-	-	-

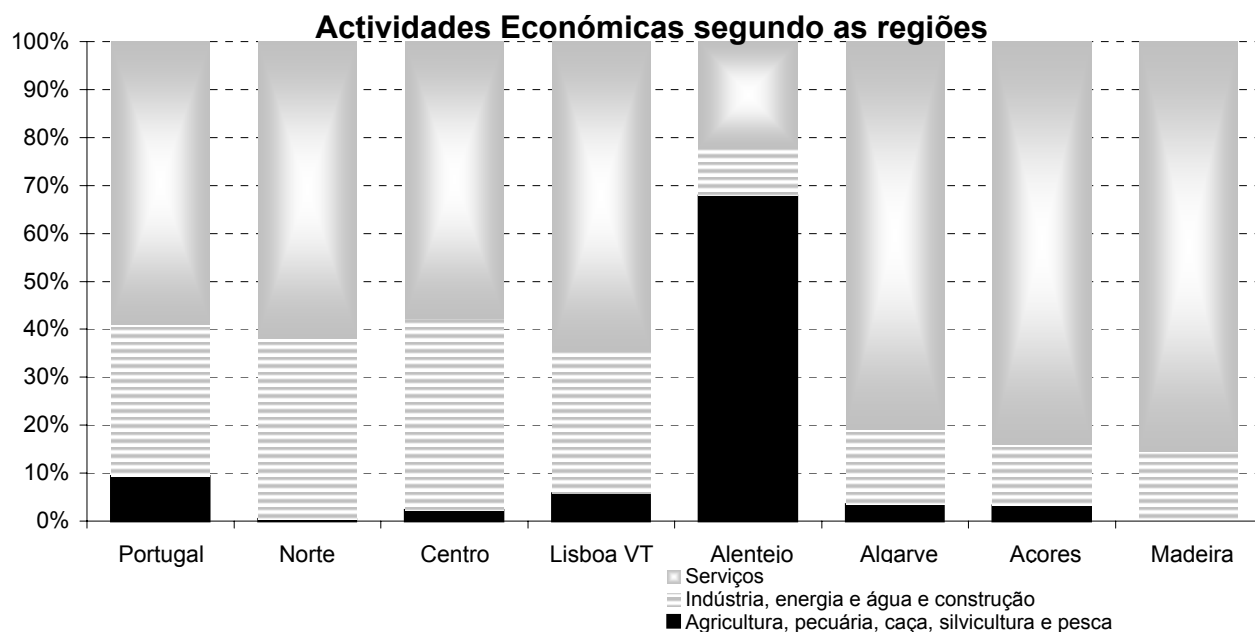

QUADRO XXIII - COLOCAÇÕES SEGUNDO AS REGIÕES POR ACTIVIDADES ECONÓMICAS - HOMENS

Movimento ao longo do mês

PORTUGAL

Agosto 2003

Actividade Económica	Total	Continente						Regiões Autónomas		
		Total	Norte	Centro	Lisboa VT	Alentejo	Algarve	Total	Açores	Madeira
Total	1.899	1.805	568	478	522	89	148	94	27	67
Agricultura, pecuária, caça, silvicultura e pesca	66	65	3	9	8	34	11	1	1	-
Indústria, energia e água e construção	813	793	255	242	235	26	35	20	5	15
Indústrias extractivas	11	10	4	3	2	1	-	1	-	1
Indústrias alimentares das bebidas e do tabaco	124	119	12	38	55	11	3	5	1	4
Fabricação de têxteis	20	20	12	7	1	-	-	-	-	-
Indústria do vestuário	16	16	8	7	1	-	-	-	-	-
Indústria do couro e de produtos do couro	20	20	19	-	1	-	-	-	-	-
Indústria da madeira e da cortiça	28	28	12	9	6	-	1	-	-	-
Indústrias do papel, edição e impressão	19	19	7	1	11	-	-	-	-	-
Fab. produtos petrol., químicos, borracha e plástico	28	28	8	15	4	1	-	-	-	-
Fabrico de outros minerais não metálicos	19	19	3	10	3	3	-	-	-	-
Indúst. metal. base e fabrico de maq. e equip. n. e.	119	115	50	33	29	-	3	4	-	4
Fabrico de máquinas electrónicas e eléctricas	11	11	9	-	-	2	-	-	-	-
Fabrico de material de transporte	15	15	8	6	-	-	1	-	-	-
Fab. mobiliário, reciclagem, ind.transformadora n.e.	18	18	6	5	6	1	-	-	-	-
Produção e distribuição de electricidade, gás e água	9	9	-	2	5	-	2	-	-	-
Construção	356	346	97	106	111	7	25	10	4	6
Serviços	988	915	296	218	273	29	99	73	21	52
Comércio e manutenção de automóveis e de comb.	103	96	25	38	20	4	9	7	3	4
Comércio por grosso e a retalho	357	334	124	66	96	8	40	23	10	13
Hotéis e restaurantes	153	116	28	24	31	6	27	37	4	33
Transportes e actividades conexas	52	52	9	11	30	-	2	-	-	-
Correios e telecomunicações	26	26	3	12	10	-	1	-	-	-
Intermediação financeira e seguros	3	2	-	-	2	-	-	1	1	-
Act. imob., invest. e desenv.,serv. prest. a empresas	212	210	87	38	63	9	13	2	1	1
Admin. pública, educação, saúde e acção social	42	41	12	19	7	2	1	1	1	-
Outras actividades de serviços	40	38	8	10	14	-	6	2	1	1
Sem classificação	32	32	14	9	6	-	3	-	-	-

Actividades Económicas segundo o género

