

Abril 2005

FICHA TÉCNICA

TÍTULO

Estatísticas Mensais

EDIÇÃO

Instituto do Emprego e Formação Profissional

COORDENAÇÃO TÉCNICA

Departamento de Planeamento Estratégico / Direcção de Serviços de Estudos

Rua de Xabregas, 52 – 1949-003 Lisboa

Telef.: 218 614 100

Fax: 218 614 613

DIRECÇÃO EDITORIAL

Gabinete de Comunicação / Núcleo de Informação Científica e Técnica

CONCEPÇÃO GRÁFICA

Departamento de Planeamento Estratégico / Direcção de Serviços de Estudos

PRODUÇÃO CAPA

SOGAPAL

IMPRESSÃO

Gabinete de Comunicação / Núcleo de Reprografia

Tiragem: 30 exemplares

Periodicidade: Mensal

Data da Edição: Maio de 2005

Depósito Legal: 118826 / 97

ISSN: 0873 - 9846

ÍNDICE

Conceitos e Definições.....	5
Nota explicativa sobre Programas Ocupacionais e de Apoio ao Emprego	6

Quadros

I-Evolução dos pedidos e ofertas de emprego - situação no fim do mês	9
II-Evolução do desemprego registado por género, grupo etário e tempo de inscrição - situação no fim do mês	10
III-Evolução dos pedidos, ofertas e colocações - movimento ao longo do mês	11
IV-Síntese mensal dos pedidos e ofertas de emprego segundo as regiões - situação no fim do mês	13
V-Desemprego registado segundo as regiões por grupos de profissões - situação no fim do mês.....	14
VI-Desemprego registado segundo as regiões por grupos de profissões - homens - situação no fim do mês	15
VII-Desemprego registado (novo emprego) segundo as regiões por actividade económica - situação no fim do mês	16
VIII-Desemprego registado (novo emprego) segundo as regiões por actividade económica - homens - situação no fim do mês	17
IX-Desemprego registado segundo as regiões por nacionalidade - situação no fim do mês	18
X-Desemprego registado segundo as regiões por nacionalidade - homens - situação no fim do mês.....	19
XI-Ofertas de emprego segundo as regiões por grupos de profissões - situação no fim do mês.....	20
XII-Ofertas de emprego segundo as regiões por actividade económica - situação no fim do mês.....	21
XIII-Síntese mensal do desemprego registado, ofertas e colocações segundo as regiões - movimento ao longo do mês.....	23
XIV-Desemprego registado segundo as regiões por grupos de profissões - movimento ao longo do mês	24

XV-Desemprego registado segundo as regiões por grupos de profissões - homens - movimento ao longo do mês....	25
XVI-Desemprego registado (novo emprego) segundo as regiões por actividade económica - movimento ao longo do mês.....	26
XVII-Desemprego registado (novo emprego) segundo as regiões por actividade económica -homens - movimento ao longo do mês.....	27
XVIII-Ofertas de emprego segundo as regiões por grupos de profissões - movimento ao longo do mês	28
XIX-Ofertas de emprego segundo as regiões por actividade económica - movimento ao longo do mês	29
XX -Colocações segundo as regiões por grupos de profissões - movimento ao longo do mês	30
XXI-Colocações segundo as regiões por grupos de profissões -homens - movimento ao longo do mês.....	31
XXII-Colocações segundo as regiões por actividade económica - movimento ao longo do mês.....	32
XXIII-Colocações segundo as regiões por actividade económica - homens - movimento ao longo do mês	33

CONCEITOS E DEFINIÇÕES

PEDIDOS DE EMPREGO: total de pessoas com idade igual ou superior a 16 anos (salvaguardadas as reservas previstas na Lei), inscritas nos Centros de Emprego para obter um emprego por conta de outrem.

Subdivide-se nas categorias:

DESEMPREGADOS/DESEMPREGO REGISTRADO: não têm um emprego e estão imediatamente disponíveis para trabalhar, dos quais:

- Primeiro emprego, nunca trabalharam
- Novo emprego, já trabalharam

EMPREGADOS: têm um emprego que pretendem abandonar

OCUPADOS: trabalhadores ocupados em programas especiais de emprego

INDISPONÍVEIS TEMPORARIAMENTE, desempregados ou empregados que não reúnem condições imediatas para o trabalho por motivos de saúde.

OFERTAS DE EMPREGO: empregos disponíveis comunicados pelas entidades empregadoras aos Centros de Emprego.

COLOCAÇÕES: ofertas de emprego satisfeitas, com candidatos apresentados pelos Centros de Emprego.

As estatísticas dos Pedidos e Ofertas de Emprego podem referir-se a :

SITUAÇÃO NO FIM DO MÊS: número de registos existentes no final do mês

MOVIMENTO AO LONGO DO MÊS: número de registos durante o mês

As estatísticas das colocações referem-se apenas ao movimento ao longo do mês.

Classificações utilizadas

REGIÕES: Nomenclatura das Unidades Territoriais para fins Estatísticos, estabelecida pelo Decreto-Lei nº 46/89 de 15 de Fevereiro.

Classificação Nacional de Profissões—1994—Instituto do Emprego e Formação Profissional

Classificação Portuguesa das Actividades Económicas—(CAE-Rev.2-1) —2003—Instituto Nacional de Estatística

Sinais convencionais

- (-) Valor nulo
- (.) Valor não significativo
- (:) Dado não disponível

NOTA EXPLICATIVA SOBRE PROGRAMAS OCUPACIONAIS E DE APOIO AO EMPREGO

Portaria nº 192/96 de 30 de Maio de 1996

Programa ocupacional organizado por entidades sem fins lucrativos de direito público ou privado, que consiste na realização de tarefas úteis à colectividade.

Destina-se a trabalhadores que se encontram a receber subsídio de desemprego e para trabalhadores desempregados que não tenham direito às prestações de desemprego ou que já tenham terminado os respectivos períodos de concessão e se encontrem em situação de comprovada carência económica, provenientes ou não de actividades sazonais.

No âmbito desta Portaria foram assinados Protocolos com as seguintes entidades: Ministério da Educação, Ministério da Saúde, Ministério da Solidariedade e Segurança Social, Ministério da Administração Interna, Instituto Português do Património Arquitectónico e Arqueológico e Direcção Regional do Ambiente e Recursos Naturais de Lisboa e Vale do Tejo.

Região Autónoma dos Açores

PROSA – Programa Social de Ocupação de Adultos (Resolução nº 189/2002, de 26 de Dezembro - Despachos Normativos nºs 74/97, de 13 de Março e 119/97, de 30 de Maio)

Programa de ocupação social de adultos que visa os seguintes objectivos:

- a) Melhorar a empregabilidade dos desempregados ocupados, favorecendo a criação de hábitos de trabalho e de um melhor conhecimento do mundo laboral;
- b) Contribuir para a formação profissional dos desempregados ocupados;
- c) Promover a aproximação pelos potenciais empregadores e os desempregados com menos empregabilidade;
- d) Propiciar uma experiência profissional a desempregados de longa duração que pretendam reingressar no mercado de trabalho;
- e) Criar mecanismos de inserção social em sinergia com projectos de luta contra a pobreza e em intervenções semelhantes.

INTEGRA – Programa de Integração de Adultos (Resolução nº. 60/97, de 10 de Abril – Despacho Normativo nº. 189/97, de 11 de Setembro)

Programa de integração de activos, que visa os seguintes objectivos:

- a) Fomentar a criação de novos postos de trabalho permanentes, através da atribuição de um apoio financeiro às entidades promotoras;
- b) Incentivar a integração estável no mercado de trabalho de desempregados de longa duração inscritos nos Centros de Emprego.

ESTAGIAR – Plano Integrado de Estágios (Resolução nº. 181/98, de 30 de Julho – Despachos Normativos de 220/98, de 13 de Agosto e 107/2000, de 3 de Agosto)

Programa integrado de estágios que visa possibilitar aos jovens com qualificação de nível superior ou intermédio um estágio profissional no contexto real do trabalho.

CTTS – Programa de Colocação Temporária de Trabalhadores Subsidiados (Decreto Regulamentar Regional nº. 2/99/A, de 4 de Fevereiro)

Regula a ocupação temporária de trabalhadores beneficiários de Subsídio de Desemprego.

Região Autónoma da Madeira

Portaria nº. 51 – A/97, de 16 de Maio

Programa ocupacional de trabalhadores a receber prestações de desemprego, designados “trabalhadores subsidiados” e de trabalhadores desempregados em situação de comprovada carência económica, provenientes ou não de actividades sazonais. Esta Portaria visa a aplicação da nº. 192/96, de 30 de Maio, introduzindo algumas modificações no procedimento administrativo, por forma a adequá-lo às especificidades da estrutura orgânica dos serviços do Governo Regional.

Portaria nº. 214/98, de 22 de Dezembro

O “Programa de Ocupação de Adultos Desempregados”, tem por destinatários os adultos desempregados, à data do início da actividade, com idade igual ou superior a 25 anos, inscritos no Centro Regional de Emprego, há pelo menos 2 meses.

Portaria nº. 215/98, de 22 de Dezembro

“Experiência de Trabalho para Jovens”, tem por destinatários os jovens desempregados, à data do início da actividade, com idade inferior a 25 anos, inscritos no Centro Regional de Emprego, há pelo menos 2 meses.

QUADRO I - EVOLUÇÃO DOS PEDIDOS E OFERTAS DE EMPREGO

Situação no fim dos meses

PORTUGAL

Abril 2005

	Pedidos de Emprego							Ofertas de Emprego
	Total	Desempregados			Ocupados	Indisponíveis Temporariam.	Empregados	
		Total	Primeiro Emprego	Novo Emprego				
2001	362 361	324 288	27 220	297 068	18 294	4 427	15 352	8 707
Média Mensal	361 446	324 684	29 800	294 884	17 820	4 708	14 233	12 220
2002	422 872	380 303	28 779	351 524	23 279	5 178	14 112	7 982
Média Mensal	385 727	344 586	26 567	318 020	20 350	5 008	15 782	9 728
2003	496 448	452 542	33 540	419 002	24 154	5 017	14 735	9 110
Média Mensal	466 725	427 296	31 117	396 179	22 983	5 186	14 465	10 227
2004								
Abril	506 782	462 056	30 578	431 478	24 629	5 528	14 569	10 645
Mai	497 467	452 140	28 674	423 466	24 880	5 799	14 648	11 098
Junho	489 889	444 679	27 792	416 887	25 361	5 510	14 339	10 808
Julho	491 072	446 091	29 620	416 471	25 046	5 487	14 448	10 193
Agosto	493 612	449 760	31 743	418 017	23 791	5 209	14 852	10 235
Setembro	509 924	466 529	35 084	431 445	22 941	5 563	14 891	10 068
Outubro	511 429	467 809	35 878	431 931	23 195	5 332	15 093	9 037
Novembro	516 025	471 190	34 462	436 728	24 061	5 523	15 251	7 877
Dezembro	513 809	468 852	31 780	437 072	24 220	5 560	15 177	6 637
Média Mensal	505 146	461 015	32 141	428 875	23 953	5 434	14 743	9 689
2005								
Janeiro	526 444	483 447	32 704	450 743	22 316	5 464	15 217	7 751
Fevereiro	531 823	487 623	32 913	454 710	23 180	5 582	15 438	8 246
Março	529 568	484 487	32 201	452 286	23 938	5 363	15 780	8 906
Abril	524 891	478 608	29 839	448 769	25 130	5 190	15 963	9 253
Média Mensal	528 182	483 541	31 914	451 627	23 641	5 400	15 600	8 539

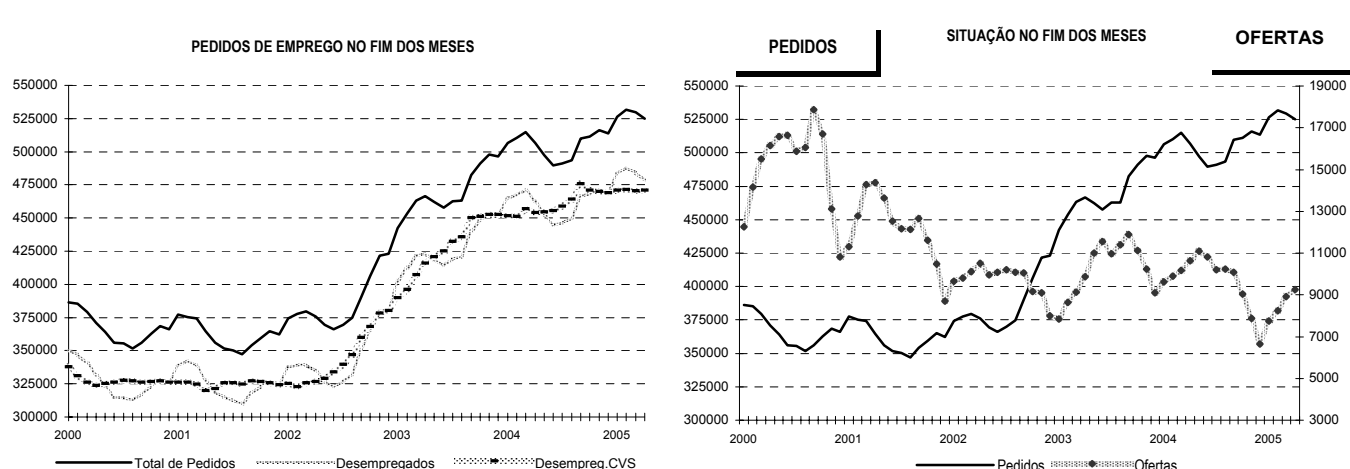

QUADRO II - EVOLUÇÃO DO DESEMPREGO REGISTRADO POR GÉNERO, GRUPO ETÁRIO E TEMPO DE INSCRIÇÃO

Situação no fim dos meses

PORTUGAL

Abril 2005

	Género				Grupo etário				Tempo de inscrição			
	H		M		< 25 anos		25 anos e +		< 1 ano		1 ano e +	
2001	127 108	39,2	197 180	60,8	53 573	16,5	270 715	83,5	195 853	60,4	128 435	39,6
2002	158 147	41,6	222 156	58,4	65 196	17,1	315 107	82,9	243 895	64,1	136 408	35,9
2003	194 995	43,1	257 547	56,9	73 566	16,3	378 976	83,7	275 454	60,9	177 088	39,1
2004												
Abril	201 023	43,5	261 033	56,5	68 749	14,9	393 307	85,1	270 641	58,6	191 415	41,4
Maio	197 642	43,7	254 498	56,3	65 516	14,5	386 624	85,5	260 453	57,6	191 687	42,4
Junho	194 299	43,7	250 380	56,3	63 083	14,2	381 596	85,8	251 723	56,6	192 956	43,4
Julho	193 589	43,4	252 502	56,6	63 878	14,3	382 213	85,7	251 026	56,3	195 065	43,7
Agosto	193 707	43,1	256 053	56,9	66 435	14,8	383 325	85,2	253 957	56,5	195 803	43,5
Setembro	197 694	42,4	268 835	57,6	73 813	15,8	392 716	84,2	269 051	57,7	197 478	42,3
Outubro	200 396	42,8	267 413	57,2	74 261	15,9	393 548	84,1	269 116	57,5	198 693	42,5
Novembro	203 784	43,2	267 406	56,8	73 779	15,7	397 411	84,3	273 228	58,0	197 962	42,0
Dezembro	204 713	43,7	264 139	56,3	70 982	15,1	397 870	84,9	270 957	57,8	197 895	42,2
2005												
Janeiro	211 206	43,7	272 241	56,3	73 621	15,2	409 826	84,8	281 641	58,3	201 806	41,7
Fevereiro	213 641	43,8	273 982	56,2	73 502	15,1	414 121	84,9	283 299	58,1	204 324	41,9
Março	211 472	43,6	273 015	56,4	71 697	14,8	412 790	85,2	282 043	58,2	202 444	41,8
Abril	209 068	43,7	269 540	56,3	68 504	14,3	410 104	85,7	277 847	58,1	200 761	41,9

QUADRO III - EVOLUÇÃO DOS PEDIDOS, OFERTAS E COLOCAÇÕES

Movimento ao longo dos meses

PORTUGAL

Abril 2005

	Pedidos de Emprego					Ofertas de Emprego	Colocações
	Total	Desempregados			Empregados		
		Total	Primeiro Emprego	Novo Emprego			
2001	437 654	416 729	69 003	347 726	20 925	109 812	65 093
Média Mensal	36 471	34 727	5 750	28 977	1 748	9 151	5 424
2002	512 891	489 627	70 406	419 221	23 264	105 167	63 824
Média Mensal	42 741	40 802	5 867	34 935	1 939	8 764	5 319
2003	563 451	540 682	74 773	465 909	22 769	105 091	62 467
Média Mensal	46 954	45 057	6 231	38 826	1 897	8 758	5 206
2004	580 722	557 923	79 289	478 634	22 799	97 401	56 806
Média Mensal	48 394	46 494	6 607	39 886	1 900	8 117	4 734
Abril	41 971	40 150	4 748	35 402	1 821	9 014	5 183
Maio	40 761	38 864	4 410	34 454	1 897	9 863	5 695
Junho	37 869	36 101	4 594	31 507	1 768	9 458	5 630
Julho	46 201	44 130	7 765	36 365	2 071	7 927	4 751
Agosto	43 354	41 357	7 647	33 710	1 997	7 725	4 146
Setembro	73 914	71 609	10 549	61 060	2 305	8 619	4 872
Outubro	53 241	51 297	8 336	42 961	1 944	6 902	4 478
Novembro	54 392	52 530	7 123	45 407	1 862	6 848	4 166
Dezembro	40 704	39 346	4 662	34 684	1 358	4 939	2 946
2005	199 282	191 534	24 612	166 922	7 748	34 062	19 006
Média Mensal	49 821	47 884	6 153	41 731	1 937	8 516	4 752
Janeiro	58 439	56 420	7 485	48 935	2 019	7 789	4 114
Fevereiro	45 995	44 040	6 060	37 980	1 955	7 776	4 227
Março	49 066	47 086	5 947	41 139	1 980	9 324	5 371
Abril	45 782	43 988	5 120	38 868	1 794	9 173	5 294

DESEMPREGO REGISTRADO AO LONGO DOS MESES

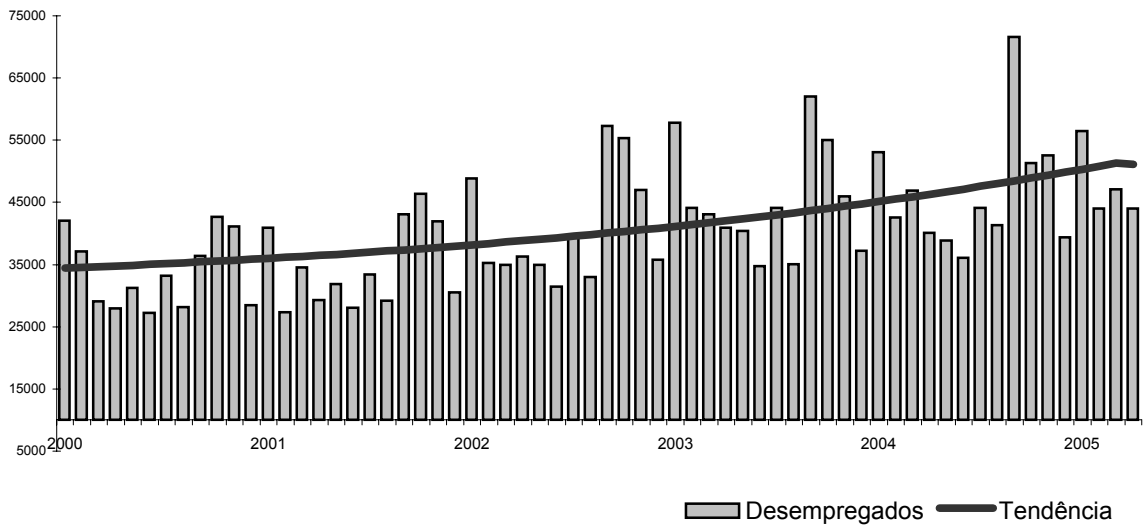

OFERTAS DE EMPREGO AO LONGO DOS MESES

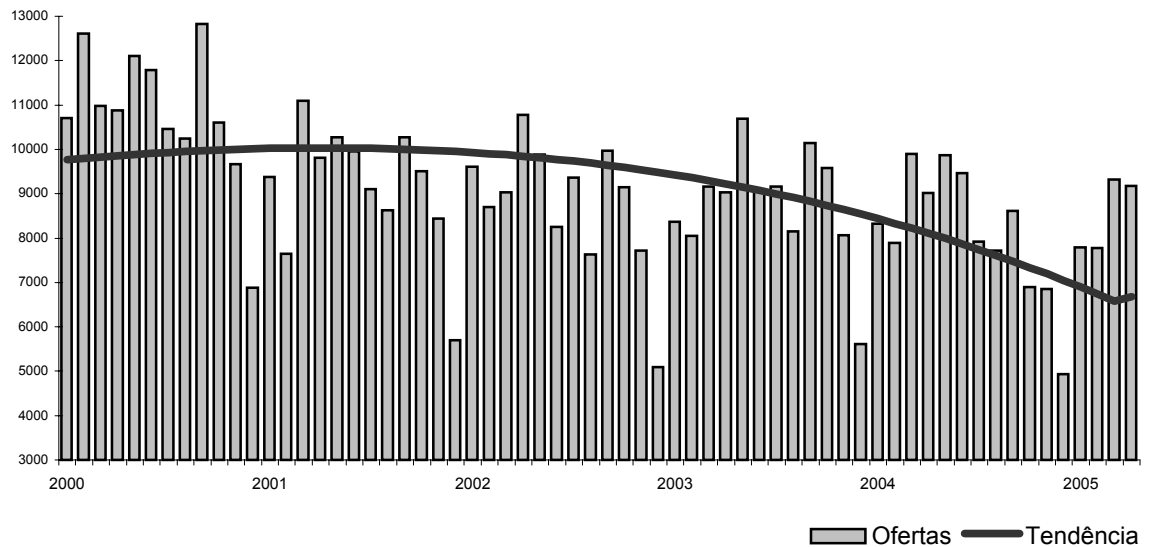

QUADRO IV - SÍNTESE MENSAL DOS PEDIDOS E OFERTAS DE EMPREGO SEGUNDO AS REGIÕES

Situação no fim do mês

PORTUGAL

Abril 2005

	Total	Contínente						Regiões Autónomas		
		Total	Norte	Centro	Lisboa VT	Alentejo	Algarve	Total	Açores	Madeira
PEDIDOS DE EMPREGO	524 891	511 155	226 126	73 969	163 435	31 154	16 471	13 736	5 269	8 467
Empregados	15 963	15 115	4 610	2 831	6 667	470	537	848	576	272
Ocupados	25 130	24 375	6 643	6 231	4 273	6 056	1 172	755	490	265
Indisponíveis temporariamente	5 190	4 499	1 742	567	1 584	284	322	691	272	419
Desemprego registado	478 608	467 166	213 131	64 340	150 911	24 344	14 440	11 442	3 931	7 511
< 25 anos de idade	68 504	66 035	30 577	10 183	18 711	4 251	2 313	2 469	997	1 472
25 a 34 anos de idade	120 771	117 338	51 344	16 929	38 941	6 092	4 032	3 433	1 289	2 144
35 a 54 anos de idade	194 758	190 247	90 381	24 493	60 071	9 514	5 788	4 511	1 375	3 136
>= 55 anos de idade	94 575	93 546	40 829	12 735	33 188	4 487	2 307	1 029	270	759
< 1 ano de inscrição	277 847	269 951	110 841	40 197	91 194	16 238	11 481	7 896	2 744	5 152
>= 1 ano de inscrição	200 761	197 215	102 290	24 143	59 717	8 106	2 959	3 546	1 187	2 359
Primeiro Emprego	29 839	28 857	13 721	5 697	6 876	1 806	757	982	375	607
Novo Emprego	448 769	438 309	199 410	58 643	144 035	22 538	13 683	10 460	3 556	6 904
Nenhum Nível de Instrução	26 756	25 925	11 682	3 716	7 167	2 556	804	831	360	471
Básico - 1º Ciclo	161 358	157 756	82 998	21 506	41 490	7 755	4 007	3 602	1 210	2 392
Básico - 2º Ciclo	101 991	99 305	48 857	13 306	28 519	5 686	2 937	2 686	1 015	1 671
Básico - 3º Ciclo	79 930	78 116	29 973	10 198	31 027	3 773	3 145	1 814	589	1 225
Secundário	74 000	72 098	27 105	9 416	29 464	3 419	2 694	1 902	590	1 312
Superior	34 573	33 966	12 516	6 198	13 244	1 155	853	607	167	440
HOMENS										
PEDIDOS DE EMPREGO	222 747	217 195	95 995	28 672	74 366	11 631	6 531	5 552	1 995	3 557
Empregados	5 828	5 597	1 764	951	2 495	153	234	231	146	85
Ocupados	6 541	6 284	1 773	1 608	1 129	1 531	243	257	178	79
Indisponíveis	1 310	1 095	356	178	416	67	78	215	59	156
Desemprego registado	209 068	204 219	92 102	25 935	70 326	9 880	5 976	4 849	1 612	3 237
< 25 anos de idade	28 019	27 116	12 169	3 797	8 257	1 895	998	903	332	571
25 a 34 anos de idade	47 204	45 945	19 744	5 830	16 531	2 284	1 556	1 259	442	817
35 a 54 anos de idade	81 182	79 125	37 098	8 986	27 184	3 574	2 283	2 057	657	1 400
>= 55 anos de idade	52 663	52 033	23 091	7 322	18 354	2 127	1 139	630	181	449
< 1 ano de inscrição	120 157	116 660	47 481	15 930	41 924	6 629	4 696	3 497	1 109	2 388
>= 1 ano de inscrição	88 911	87 559	44 621	10 005	28 402	3 251	1 280	1 352	503	849
Primeiro Emprego	10 492	10 265	4 603	1 870	2 773	699	320	227	80	147
Novo Emprego	198 576	193 954	87 499	24 065	67 553	9 181	5 656	4 622	1 532	3 090
Nenhum Nível de Instrução	10 352	9 908	4 428	1 285	2 967	923	305	444	187	257
Básico - 1º Ciclo	75 439	73 706	38 263	9 610	20 681	3 481	1 671	1 733	583	1 150
Básico - 2º Ciclo	44 082	42 985	20 770	5 019	13 793	2 173	1 230	1 097	386	711
Básico - 3º Ciclo	36 092	35 356	13 356	4 383	14 586	1 623	1 408	736	213	523
Secundário	31 030	30 389	10 975	3 733	13 286	1 328	1 067	641	196	445
Superior	12 073	11 875	4 310	1 905	5 013	352	295	198	47	151
OFERTAS DE EMPREGO	9 253	8 877	3 188	2 201	2 310	447	731	376	37	339

QUADRO V - DESEMPREGO REGISTADO SEGUNDO AS REGIÕES POR GRUPOS DE PROFISSÕES

Situação no fim do mês

PORTUGAL

Abril 2005

Grupos de Profissões	Total	Contínente						Regiões Autónomas		
		Total	Norte	Centro	Lisboa VT	Alentejo	Algarve	Total	Açores	Madeira
Total	478 608	467 166	213 131	64 340	150 911	24 344	14 440	11 442	3 931	7 511
1.1 Quadros superiores da administração pública	91	88	28	13	45	1	1	3	-	3
1.2 Directores de empresa	5 100	5 040	1 562	483	2 770	89	136	60	6	54
1.3 Directores e gerentes de pequenas empresas	916	892	360	93	369	28	42	24	5	19
2.1 Especialistas ciências físicas, matem. e engh.	5 243	5 198	1 911	1 027	2 031	142	87	45	8	37
2.2 Especialistas ciências da vida e prof. da saúde	1 831	1 778	583	393	603	136	63	53	15	38
2.3 Docentes ensino secundário, superior e prof. simil.	6 105	5 978	2 813	1 356	1 416	219	174	127	38	89
2.4 Outros especial. profissões intelectuais e científicas	12 790	12 605	4 250	2 048	5 573	454	280	185	38	147
3.1 Técn. nível interm. da física, química e engh.	13 726	13 480	5 024	1 746	5 669	617	424	246	64	182
3.2 Prof. nível interm. das ciênc. da vida e da saúde	1 379	1 342	438	302	478	91	33	37	12	25
3.3 Profissionais de nível intermédio do ensino	1 605	1 571	689	265	496	72	49	34	10	24
3.4 Outros técnicos e profissionais de nível intermédio	21 335	21 068	8 858	2 352	8 862	433	563	267	64	203
4.1 Empregados de escritório	56 872	55 720	24 333	6 355	21 701	2 048	1 283	1 152	366	786
4.2 Empregados de recepção, caixas, bilheteiras e simil.	10 809	10 416	4 293	1 122	4 054	333	614	393	124	269
5.1 Pessoal dos serviços, de protecção e segurança	48 405	47 014	18 265	7 327	15 779	3 048	2 595	1 391	367	1 024
5.2 Manequins, vendedores e demonstradores	36 158	34 672	14 345	4 744	12 398	1 519	1 666	1 486	578	908
6.1 Trab. qualificados da agricultura e pesca	13 228	12 990	3 015	1 877	3 376	4 336	386	238	85	153
6.2 Agricultores e pescadores - subsistência	77	76	59	9	6	1	1	1	1	-
7.1 Operários e trab. simil. da ind. extract. e c. civil	27 056	26 389	12 602	2 656	8 892	1 519	720	667	204	463
7.2 Trab. da metalurgia, metalomecânica e simil.	19 649	19 401	8 459	2 304	7 433	855	350	248	100	148
7.3 Mecânicos de prec., oleiros, vidreiros, artes gráficas	4 763	4 726	2 244	881	1 454	105	42	37	18	19
7.4 Outros operários, artífices e trabalhadores similares	37 101	36 668	27 011	3 740	4 978	574	365	433	224	209
8.1 Operadores de instalações fixas e similares	2 628	2 592	962	555	857	183	35	36	14	22
8.2 Operadores máquinas e trabalhadores da montagem	25 194	24 949	16 772	2 788	4 706	604	79	245	97	148
8.3 Condutor de veículos e oper. equip. pesados móveis	21 134	20 454	8 817	2 817	6 816	1 293	711	680	163	517
9.1 Trab. não qualific. dos serviços e comércio	59 995	57 425	25 962	7 680	16 290	4 196	3 297	2 570	1 072	1 498
9.2 Trab. não qualific. da agricultura e pescas	914	910	278	180	184	239	29	4	3	1
9.3 Trab. não qualific. minas, c. civil, ind. transf.	44 501	43 721	19 197	9 226	13 674	1 209	415	780	255	525
Outros	3	3	1	1	1	-	-	-	-	-

Os cinco grupos de profissões mais significativos em Portugal segundo as regiões

- ▨ 7.4 Outros operários, artífices e trabalhadores similares
- ▨ 9.3 Trab. não qualific. minas, c. civil, ind. transf.
- ▨ 5.1 Pessoal dos serviços, de protecção e segurança
- ▨ 4.1 Empregados de escritório
- ▨ 9.1 Trab. não qualific. dos serviços e comércio

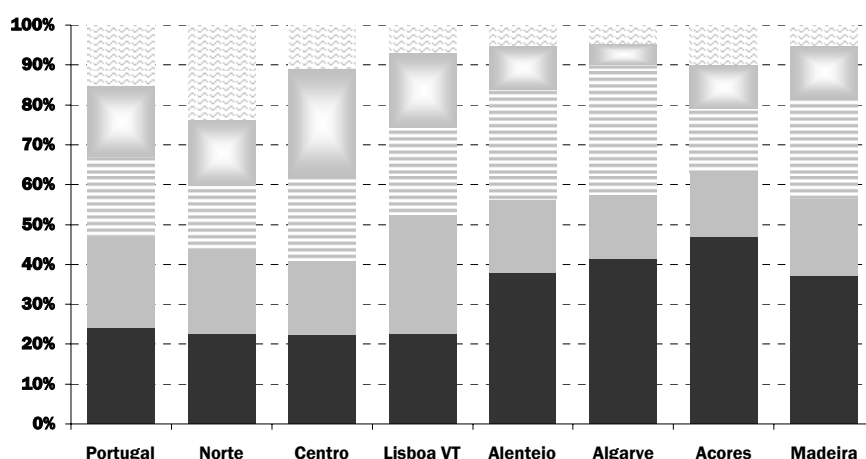

QUADRO VI - DESEMPREGO REGISTADO SEGUNDO AS REGIÕES POR GRUPOS DE PROFISSÕES - HOMENS

Situação no fim do mês

PORTUGAL

Abril 2005

Grupos de Profissões	Total	Contínente						Regiões Autónomas		
		Total	Norte	Centro	Leboa VT	Alentejo	Algarve	Total	Açores	Madeira
Total	209 068	204 219	92 102	25 935	70 326	9 880	5 976	4 849	1 612	3 237
1.1 Quadros superiores da administração pública	39	39	11	3	24	-	1	-	-	-
1.2 Directores de empresa	3 602	3 570	1 089	326	1 997	49	109	32	4	28
1.3 Directores e gerentes de pequenas empresas	620	600	256	59	245	16	24	20	4	16
2.1 Especialistas ciências físicas, matem. e engenh.	3 311	3 283	1 225	564	1 351	82	61	28	3	25
2.2 Especialistas ciências da vida e prof. da saúde	586	566	182	131	191	41	21	20	7	13
2.3 Docentes ensino secundário, superior e prof. simil.	1 629	1 588	719	319	422	65	63	41	12	29
2.4 Outros especial. profissões intelectuais e científicas	4 094	4 030	1 330	568	1 913	130	89	64	16	48
3.1 Técn. nível interm. da física, química e engenh.	10 718	10 530	3 898	1 330	4 493	446	363	188	48	140
3.2 Prof. nível interm. das ciênc. da vida e da saúde	423	407	144	75	141	34	13	16	4	12
3.3 Profissionais de nível intermédio do ensino	450	446	207	78	129	14	18	4	1	3
3.4 Outros técnicos e profissionais de nível intermédio	13 490	13 348	6 015	1 624	5 093	275	341	142	37	105
4.1 Empregados de escritório	19 707	19 342	8 802	2 024	7 566	609	341	365	131	234
4.2 Empregados de recepção, caixas, bilheteiras e simil.	2 380	2 313	903	200	934	85	191	67	17	50
5.1 Pessoal dos serviços, de protecção e segurança	9 880	9 570	3 723	1 137	3 125	586	999	310	49	261
5.2 Manequins, vendedores e demonstradores	6 440	6 218	2 801	758	2 211	219	229	222	119	103
6.1 Trab.qualificados da agricultura e pesca	5 701	5 495	1 730	897	1 372	1 234	262	206	72	134
6.2 Agricultores e pescadores - subsistência	42	41	32	3	4	1	1	1	1	-
7.1 Operários e trab.simil. da ind.extract. e c.civil	26 576	25 914	12 405	2 587	8 742	1 464	716	662	202	460
7.2 Trab. da metalurgia, metalomecânica e simil.	18 815	18 571	7 958	2 211	7 225	835	342	244	99	145
7.3 Mecânicos de prec., oleiros, vidreiros, artes gráficas	2 418	2 397	1 290	332	716	36	23	21	10	11
7.4 Outros operários, artífices e trabalhadores similares	8 426	8 325	6 046	691	1 324	140	124	101	33	68
8.1 Operadores de instalações fixas e similares	2 349	2 315	834	513	771	168	29	34	14	20
8.2 Operadores máquinas e trabalhadores da montagem	10 935	10 851	6 983	1 239	2 244	337	48	84	43	41
8.3 Conductor de veículos e oper. equip. pesados móveis	20 624	19 958	8 605	2 743	6 644	1 271	695	666	162	504
9.1 Trab. não qualific. dos serviços e comércio	14 109	13 489	5 764	1 919	4 743	570	493	620	286	334
9.2 Trab. não qualific. da agricultura e pescas	378	377	128	80	85	73	11	1	-	1
9.3 Trab. não qualific. minas, c.civil, ind.transf.	21 325	20 635	9 022	3 524	6 620	1 100	369	690	238	452
Outros	1	1	-	-	1	-	-	-	-	-

Os cinco grupos de profissões mais significativos em Portugal segundo o género

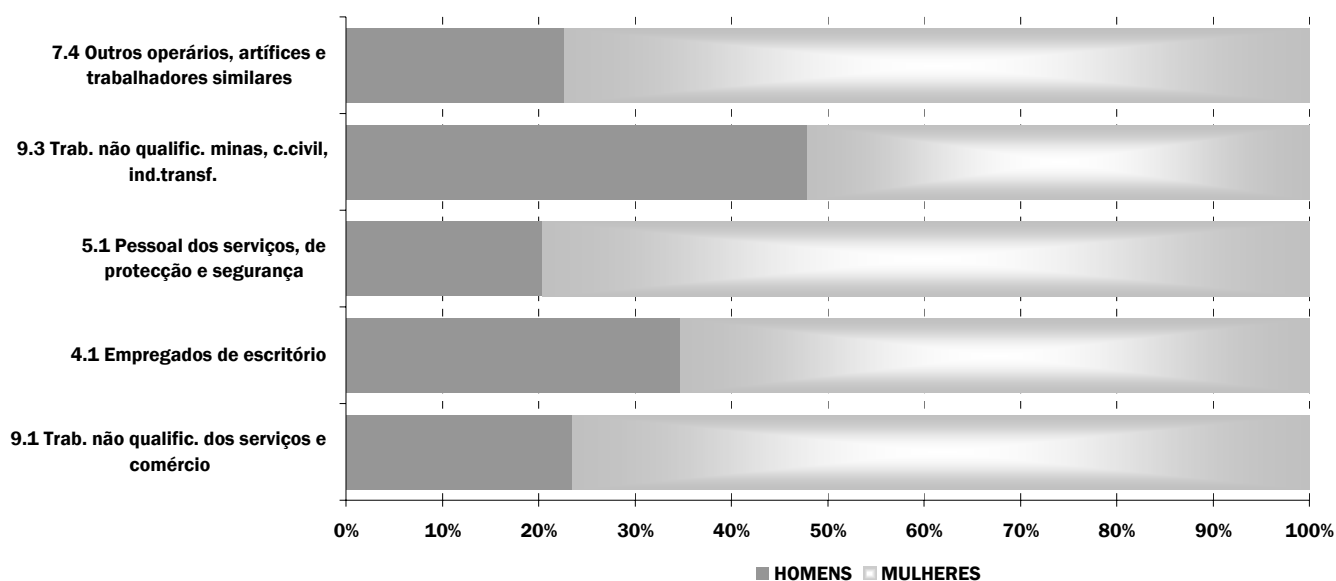

QUADRO VII - DESEMPREGO REGISTRADO (NOVO EMPREGO) SEGUNDO AS REGIÕES POR ACTIVIDADE ECONÓMICA

Situação no fim do mês

PORTUGAL

Abril 2005

Actividade Económica	Contínente							Regiões Autónomas		
	Total	Total	Norte	Centro	Lisboa VT	Alentejo	Algarve	Total	Açores	Madeira
Total	448 789	438 309	199 410	58 643	144 035	22 538	13 693	10 460	3 556	6 904
Agricultura, pecuária, caça, silvicultura e pesca	17 717	17 485	4 603	2 808	3 863	5 888	343	232	99	133
Indústria, energia e água e construção	178 874	176 094	103 227	25 800	39 692	5 257	2 118	2 780	999	1 781
Indústrias extractivas	1 263	1 255	554	216	259	205	21	8	-	8
Indústrias alimentares das bebidas e do tabaco	12 082	11 508	4 117	2 226	4 329	558	278	574	369	205
Fabricação de têxteis	20 280	20 209	16 331	2 976	634	254	14	71	14	57
Indústria do vestuário	27 318	27 277	21 534	3 066	2 531	129	17	41	22	19
Indústria do couro e de produtos do couro	11 729	11 729	11 019	396	306	6	2	-	-	-
Indústria da madeira e da cortiça	5 255	5 190	3 259	1 004	780	100	47	65	39	26
Indústrias do papel, edição e impressão	5 694	5 652	2 201	534	2 778	96	43	42	14	28
Fab. produtos petrol., químicos, borracha e plástico	5 621	5 605	2 104	1 117	2 131	232	21	16	4	12
Fabrico de outros minerais não metálicos	6 926	6 902	1 614	3 101	1 992	124	71	24	9	15
Indúst. metal. base e fabrico de maq. e equip. n. e.	12 584	12 534	6 130	2 215	3 909	211	69	50	13	37
Fabrico de máquinas electrónicas e eléctricas	9 224	9 215	5 104	1 673	2 021	396	21	9	-	9
Fabrico de material de transporte	6 423	6 417	3 059	1 077	2 101	153	27	6	3	3
Fab. mobiliário, reciclagem, ind.transformadora n.e.	6 795	6 774	4 891	715	1 048	88	32	21	2	19
Produção e distribuição de electricidade, gás e água	855	796	289	114	329	32	32	59	29	30
Construção	46 825	45 031	21 021	5 370	14 544	2 673	1 423	1 794	481	1 313
Serviços	251 096	243 648	90 858	29 971	100 218	11 385	11 216	7 448	2 458	4 990
Comércio e manutenção de automóveis e de comb.	9 843	9 684	4 179	1 266	3 726	285	228	159	74	85
Comércio por grosso e a retalho	61 255	59 156	24 399	7 672	22 763	1 961	2 361	2 099	682	1 417
Hotéis e restaurantes	38 085	36 139	12 300	5 022	11 728	2 147	4 942	1 946	394	1 552
Transportes e actividades conexas	13 555	13 364	4 913	1 578	6 010	336	527	191	87	104
Correios e telecomunicações	3 718	3 660	1 204	486	1 760	126	84	58	26	32
Intermediação financeira e seguros	2 707	2 674	896	306	1 360	54	58	33	19	14
Act. imóv., invest. e desenv.,serv. prest. a empresas	52 955	52 261	17 676	3 928	28 077	1 465	1 115	694	178	516
Admin. pública, educação, saúde e acção social	36 226	35 207	13 332	6 460	11 222	3 342	851	1 019	677	342
Outras actividades de serviços	32 752	31 503	11 959	3 253	13 572	1 669	1 050	1 249	321	928
Sem classificação	1 082	1 082	722	64	262	28	6	-	-	-

Actividades Económicas segundo as regiões

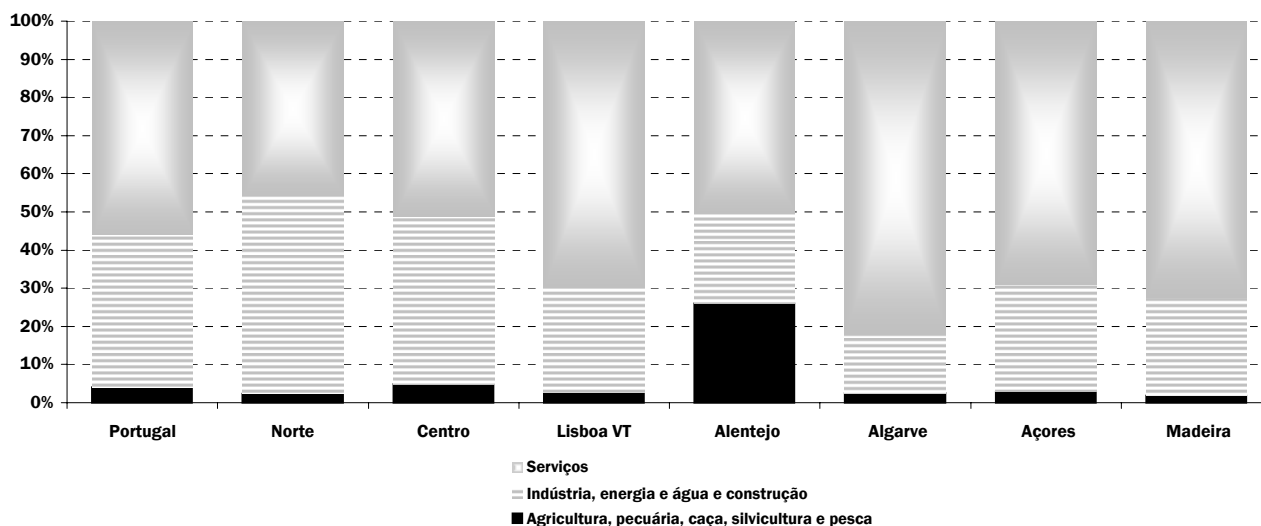

QUADRO VIII - DESEMPREGO REGISTADO (NOVO EMPREGO) SEGUNDO AS REGIÕES POR ACTIVIDADE ECONÓMICA - HOMENS

Situação no fim do mês

PORTUGAL

Abril 2005

Actividade Económica	Total	Continente						Regiões Autónomas		
		Total	Norte	Centro	Lisboa VT	Alentejo	Algarve	Total	Açores	Madeira
Total	198 576	193 954	87 499	24 065	67 553	9 181	5 656	4 622	1 532	3 090
Agricultura, pecuária, caça, silvicultura e pesca	6 666	6 496	1 891	1 226	1 391	1 802	186	170	68	102
Indústria, energia e água e construção	94 296	92 248	49 276	12 623	24 937	3 817	1 595	2 048	649	1 399
Indústrias extractivas	1 001	994	455	158	185	183	13	7	-	7
Indústrias alimentares das bebidas e do tabaco	4 646	4 463	1 640	817	1 768	162	76	183	103	80
Fabricação de têxteis	8 269	8 266	7 051	945	132	137	1	3	1	2
Indústria do vestuário	3 022	3 018	2 564	246	186	17	5	4	3	1
Indústria do couro e de produtos do couro	3 504	3 504	3 348	71	83	2	-	-	-	-
Indústria da madeira e da cortiça	3 036	2 980	1 850	584	449	64	33	56	35	21
Indústrias do papel, edição e impressão	3 281	3 255	1 293	319	1 549	75	19	26	9	17
Fab. produtos petrol., químicos, borracha e plástico	3 225	3 220	1 359	565	1 103	178	15	5	2	3
Fabrico de outros minerais não metálicos	3 565	3 551	986	1 368	1 069	75	53	14	6	8
Indúst. metal. base e fabrico de maq. e equip. n. e.	8 994	8 953	4 519	1 367	2 845	158	64	41	12	29
Fabrico de máquinas electrónicas e eléctricas	2 979	2 973	1 525	542	725	173	8	6	-	6
Fabrico de material de transporte	2 986	2 982	1 018	549	1 336	58	21	4	3	1
Fab. mobiliário, reciclagem, ind.transformadora n.e.	3 879	3 868	3 020	298	476	55	19	11	-	11
Produção e distribuição de electricidade, gás e água	643	594	224	76	245	24	25	49	27	22
Construção	41 266	39 627	18 424	4 718	12 786	2 456	1 243	1 639	448	1 191
Serviços	97 217	94 813	36 052	10 198	41 134	3 557	3 872	2 404	815	1 589
Comércio e manutenção de automóveis e de comb.	7 124	7 016	3 090	873	2 699	205	149	108	55	53
Comércio por grosso e a retalho	22 089	21 434	9 289	2 662	8 172	577	734	655	231	424
Hotéis e restaurantes	10 473	9 939	3 525	1 138	3 271	523	1 482	534	77	457
Transportes e actividades conexas	10 646	10 517	4 017	1 305	4 524	291	380	129	67	62
Correios e telecomunicações	2 141	2 104	690	273	1 040	59	42	37	17	20
Intermediação financeira e seguros	1 461	1 437	497	155	731	26	28	24	14	10
Act. imob., invest. e desenv.,serv. prest. a empresas	24 446	24 165	8 356	1 639	12 897	781	492	281	73	208
Admin. pública, educação, saúde e acção social	8 374	8 086	3 169	1 466	2 492	761	198	288	200	88
Outras actividades de serviços	10 463	10 115	3 419	687	5 308	334	367	348	81	267
Sem classificação	397	397	280	18	91	5	3	-	-	-

Actividades Económicas segundo o género

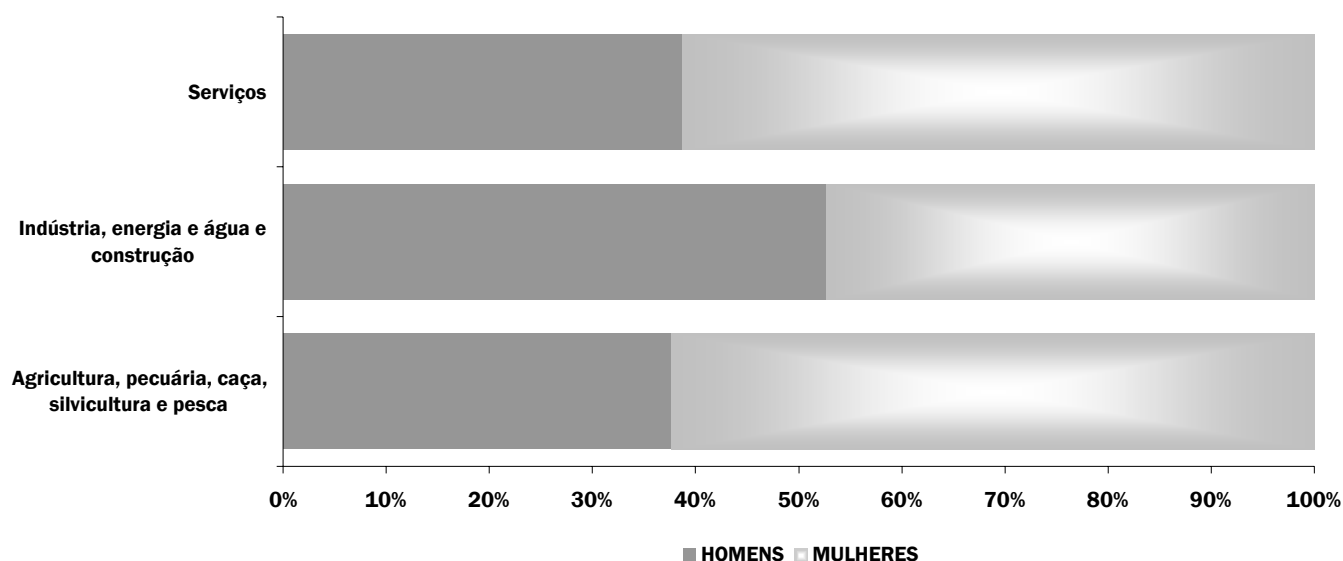

QUADRO IX - DESEMPREGO REGISTRADO SEGUNDO AS REGIÕES POR NACIONALIDADE

Situação no fim do mês

CONTINENTE

Abril 2005

	Contínente						
	Total	Norte	Centro	Lisboa VT	Alentejo	Algarve	
Total	21 059	2 730	1 832	13 960	703	1 834	
Europa	6 416	1 175	886	2 903	376	1 076	
União Europeia	1 522	386	196	543	98	299	
Alemanha	243	39	36	61	18	89	Alemanha
Áustria	17	4	1	7	1	4	Áustria
Bélgica	49	9	9	15	3	13	Bélgica
Dinamarca	14	4	1	4	2	3	Dinamarca
Eslováquia	4	1	-	3	-	-	Eslováquia
Espanha	390	100	46	191	32	21	Espanha
Finlândia	12	6	2	1	-	3	Finlândia
França	370	154	61	108	19	28	França
Grécia	1	-	-	1	-	-	Grécia
Holanda	80	11	7	24	5	33	Holanda
Hungria	10	3	1	3	2	1	Hungria
Irlanda	16	1	-	5	1	9	Irlanda
Itália	110	21	17	59	3	10	Itália
Lituânia	10	2	2	3	2	1	Lituânia
Letónia	3	-	-	-	1	2	Letónia
Luxemburgo	8	4	4	-	-	-	Luxemburgo
Polónia	23	5	1	10	3	4	Polónia
Reino Unido	140	21	7	33	6	73	Reino Unido
República Checa	1	-	1	-	-	-	República Checa
Suécia	19	1	-	13	-	5	Suécia
Estónia	1	-	-	1	-	-	Estónia
Eslovénia	1	-	-	1	-	-	Eslovénia
Europa de leste	4 853	781	684	2 350	270	768	
Belorússia	5	2	1	1	-	1	Belorússia
Bulgária	183	21	25	100	11	26	Bulgária
Croácia	3	1	-	1	1	-	Croácia
Moldávia	656	48	32	411	42	123	Moldávia
Roménia	393	39	33	207	26	88	Roménia
Rússia	498	116	77	202	23	80	Rússia
Ucrânia	3 115	554	516	1 428	167	450	Ucrânia
Outros	41	8	6	10	8	9	
África	9 107	546	319	7 785	125	332	
Angola	2 852	227	109	2 403	35	78	Angola
Cabo Verde	2 873	102	77	2 503	66	125	Cabo Verde
Guiné-Bissau	1 880	78	53	1 678	6	65	Guiné-Bissau
Marrocos	133	56	11	34	1	31	Marrocos
Moçambique	308	40	33	214	11	10	Moçambique
São Tomé e Príncipe	969	22	32	905	2	8	São Tomé e Príncipe
Outros	92	21	4	48	4	15	
América	4 528	852	487	2 665	181	363	
Brasil	4 271	760	398	2 614	157	342	Brasil
Venezuela	152	74	58	11	-	9	Venezuela
Outros	105	18	31	40	4	12	
Outros Países	1 008	157	140	607	41	63	

QUADRO X - DESEMPREGO REGISTRADO SEGUNDO AS REGIÕES POR NACIONALIDADE - HOMENS

Situação no fim do mês

CONTINENTE	Abril 2005					
	Continentes					
	Total	Norte	Centro	Liboa VT	Alentejo	Algarve
Total	11 110	1 433	875	7 687	393	732
Europa	3 641	673	479	1 830	216	443
União Europeia	652	154	78	260	39	121
Alemanha	108	24	15	31	8	30
Áustria	7	2	1	4	-	-
Bélgica	25	5	5	8	-	7
Dinamarca	4	1	-	2	-	1
Eslováquia	2	-	-	2	-	-
Espanha	177	41	19	93	14	10
Finlândia	5	1	2	1	-	1
França	115	42	19	35	5	14
Grécia	-	-	-	-	-	-
Holanda	40	9	2	15	1	13
Hungria	2	-	-	1	1	-
Irlanda	7	-	-	2	-	5
Itália	65	15	9	33	2	6
Lituânia	7	1	1	3	2	-
Letónia	1	-	-	-	-	1
Luxemburgo	2	-	2	-	-	-
Polónia	7	-	-	3	2	2
Reino Unido	68	13	3	19	4	29
República Checa	-	-	-	-	-	-
Suécia	10	-	-	8	-	2
Estónia	-	-	-	-	-	-
Eslovénia	-	-	-	-	-	-
Europa de leste	2 971	515	400	1 564	173	319
Belorússia	2	1	1	-	-	-
Bulgária	128	16	15	79	4	14
Croácia	2	1	-	-	1	-
Moldávia	470	44	24	317	29	56
Roménia	225	24	20	135	16	30
Rússia	241	55	37	112	15	22
Ucrânia	1 903	374	303	921	108	197
Outros	18	4	1	6	4	3
África	4 786	310	141	4 140	61	134
Angola	1 446	108	41	1 252	19	26
Cabo Verde	1 529	58	34	1 362	34	41
Guiné-Bissau	1 042	50	32	932	4	24
Marrocos	106	53	7	20	-	26
Moçambique	119	21	13	80	3	2
São Tomé e Príncipe	495	11	12	468	-	4
Outros	49	9	2	26	1	11
América	1 978	351	164	1 271	75	117
Brasil	1 873	311	125	1 251	75	111
Venezuela	57	29	23	1	-	4
Outros	48	11	16	19	0	2
Outros Países	705	99	91	446	31	38

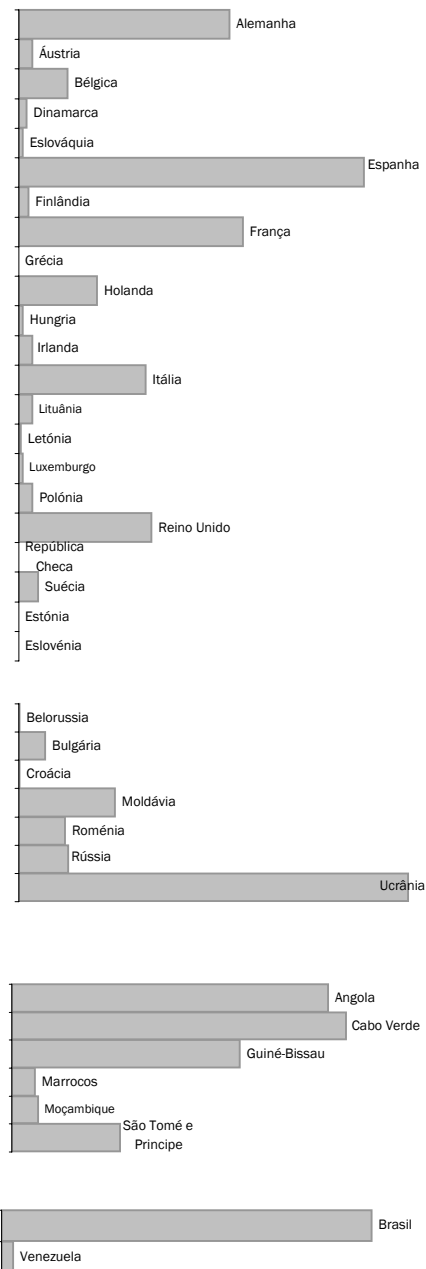

QUADRO XI - OFERTAS DE EMPREGO SEGUNDO AS REGIÕES POR GRUPOS DE PROFISSÕES

Situação no fim do mês

PORTUGAL

Abril 2005

Grupos de Profissões	Continente							Regiões Autónomas		
	Total	Total	Norte	Centro	Lisboa VT	Alentejo	Algarve	Total	Açores	Madeira
Total	9 253	8 877	3 188	2 201	2 310	447	731	376	37	339
1.1 Quadros superiores da administração pública	-	-	-	-	-	-	-	-	-	-
1.2 Directores de empresa	21	20	4	8	4	2	2	1	-	1
1.3 Directores e gerentes de pequenas empresas	7	7	2	1	4	-	-	-	-	-
2.1 Especialistas ciências físicas, matem. e engenh.	145	140	49	39	40	1	11	5	-	5
2.2 Especialistas ciências da vida e prof. da saúde	26	24	6	2	10	5	1	2	1	1
2.3 Docentes ensino secundário, superior e prof. simil.	11	11	2	2	5	1	1	-	-	-
2.4 Outros especial. profissões intelectuais e científicas	88	84	23	26	31	2	2	4	-	4
3.1 Técn. nível interm. da física, química e engenh.	271	266	78	61	95	7	25	5	-	5
3.2 Prof. nível interm. das ciênc. da vida e da saúde	27	27	2	17	5	-	3	-	-	-
3.3 Profissionais de nível intermédio do ensino	21	21	5	2	12	1	1	-	-	-
3.4 Outros técnicos e profissionais de nível intermédio	611	591	220	148	163	25	35	20	2	18
4.1 Empregados de escritório	657	634	156	141	272	18	47	23	-	23
4.2 Empregados de recepção, caixas, bilheteiras e simil.	279	264	70	37	88	11	58	15	4	11
5.1 Pessoal dos serviços, de protecção e segurança	1 773	1 670	426	394	464	112	274	103	11	92
5.2 Manequins, vendedores e demonstradores	648	613	167	144	161	85	56	35	6	29
6.1 Trab. qualificados da agricultura e pesca	241	235	62	53	45	68	7	6	-	6
6.2 Agricultores e pescadores - subsistência	-	-	-	-	-	-	-	-	-	-
7.1 Operários e trab. simil. da ind. extract. e c. civil	849	801	370	229	151	25	26	48	-	48
7.2 Trab. da metalurgia, metalomecânica e simil.	722	691	254	192	204	12	29	31	1	30
7.3 Mecânicos de prec., oleiros, vidreiros, artes gráficas	23	23	6	10	7	-	-	-	-	-
7.4 Outros operários, artífices e trabalhadores similares	814	798	608	108	63	11	8	16	7	9
8.1 Operadores de instalações fixas e similares	50	50	13	24	11	-	2	-	-	-
8.2 Operadores máquinas e trabalhadores da montagem	237	236	99	70	61	3	3	1	1	-
8.3 Conductor de veículos e oper. equip. pesados móveis	290	283	96	64	98	7	18	7	-	7
9.1 Trab. não qualific. dos serviços e comércio	659	618	187	143	160	27	101	41	4	37
9.2 Trab. não qualific. da agricultura e pescas	21	21	5	15	-	-	1	-	-	-
9.3 Trab. não qualific. minas, c. civil, ind. transf.	762	749	278	271	156	24	20	13	-	13
Outros	-	-	-	-	-	-	-	-	-	-

Os cinco grupos de profissões mais significativos em Portugal segundo as regiões

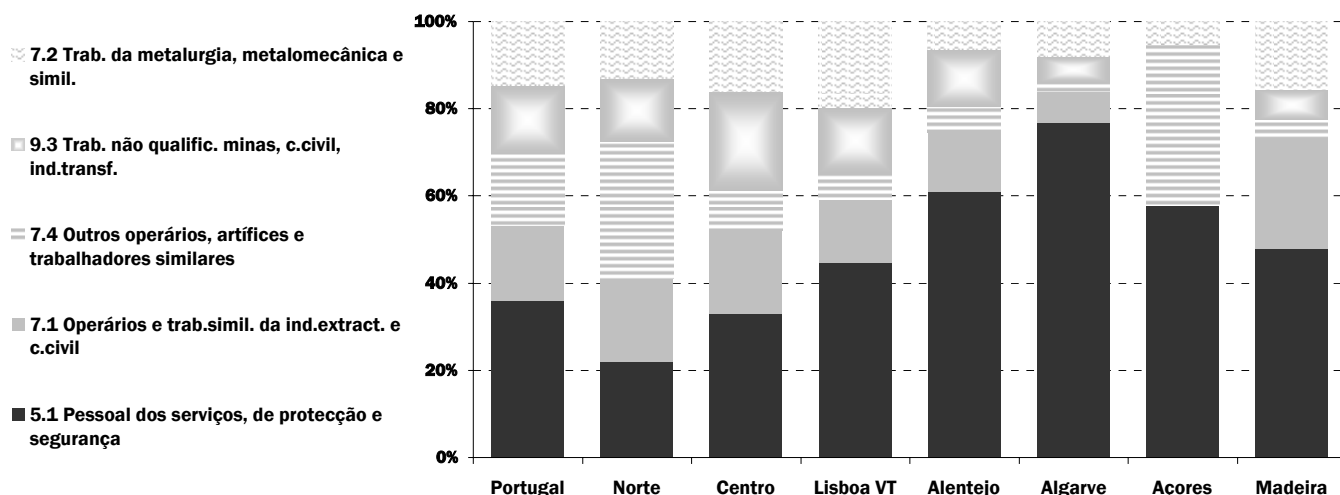

QUADRO XII - OFERTAS DE EMPREGO SEGUNDO AS REGIÕES POR ACTIVIDADE ECONÓMICA

Situação no fim do mês

PORTUGAL

Abril 2005

Actividade Económica	Total	Contínente						Regiões Autónomas		
		Total	Norte	Centro	Lisboa VT	Alentejo	Algarve	Total	Açores	Madeira
Total	9 253	8 877	3 188	2 201	2 310	447	731	376	37	339
Agricultura, pecuária, caça, silvicultura e pesca	231	226	41	56	59	64	6	5	-	5
Indústria, energia e água e construção	3 500	3 404	1 635	899	695	52	123	96	14	82
Indústrias extractivas	17	17	8	7	1	1	-	-	-	-
Indústrias alimentares das bebidas e do tabaco	256	238	87	80	60	5	6	18	12	6
Fabricação de têxteis	139	139	104	30	4	-	1	-	-	-
Indústria do vestuário	491	489	425	47	16	-	1	2	-	2
Indústria do couro e de produtos do couro	65	65	62	-	3	-	-	-	-	-
Indústria da madeira e da cortiça	144	139	53	61	21	2	2	5	-	5
Indústrias do papel, edição e impressão	71	71	20	15	35	-	1	-	-	-
Fab. produtos petrol., químicos, borracha e plástico	119	117	26	37	51	3	-	2	-	2
Fabrico de outros minerais não metálicos	121	120	29	67	22	1	1	1	-	1
Indúst. metal. base e fabrico de maq. e equip. n. e.	425	417	173	144	86	7	7	8	-	8
Fabrico de máquinas electrónicas e eléctricas	38	38	6	16	15	-	1	-	-	-
Fabrico de material de transporte	128	128	35	8	80	2	3	-	-	-
Fab. mobiliário, reciclagem, ind.transformadora n.e.	111	111	66	20	21	1	3	-	-	-
Produção e distribuição de electricidade, gás e água	24	24	3	4	11	1	5	-	-	-
Construção	1 351	1 291	538	363	269	29	92	60	2	58
Serviços	5 478	5 203	1 501	1 232	1 543	331	596	275	23	252
Comércio e manutenção de automóveis e de comb.	264	256	83	82	71	7	13	8	-	8
Comércio por grosso e a retalho	1 336	1 269	396	303	368	108	94	67	6	61
Hotéis e restaurantes	1 443	1 348	337	328	313	67	303	95	12	83
Transportes e actividades conexas	149	143	46	37	34	5	21	6	-	6
Correios e telecomunicações	47	46	10	18	14	3	1	1	1	-
Intermediação financeira e seguros	34	33	9	3	20	-	1	1	1	-
Act. imob., invest. e desenv.,serv. prest. a empresas	1 215	1 175	385	229	384	75	102	40	-	40
Admin. pública, educação, saúde e acção social	360	357	77	79	143	35	23	3	1	2
Outras actividades de serviços	630	576	158	153	196	31	38	54	2	52
Sem classificação	44	44	11	14	13	-	6	-	-	-

Actividades Económicas segundo as regiões

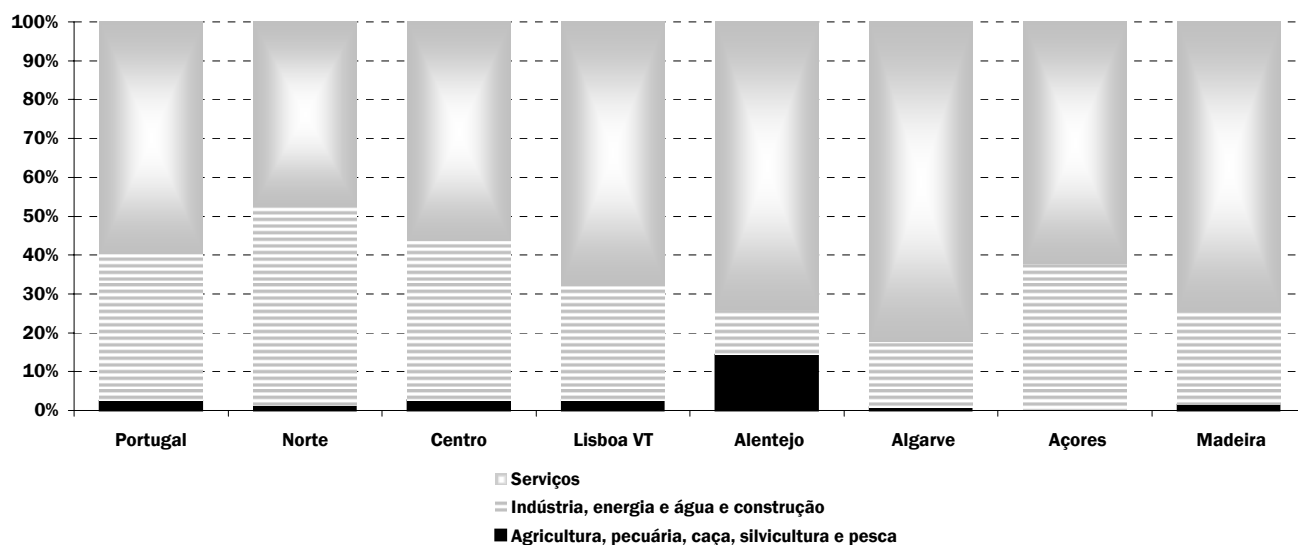

QUADRO XIII - SÍNTESE MENSAL DO DESEMPREGO REGISTRADO, OFERTAS E COLOCAÇÕES SEGUNDO AS REGIÕES

Movimento ao longo do mês

PORTUGAL

Abril 2005

	Total	Contínente						Regiões Autónomas		
		Total	Norte	Centro	Lihoa VT	Alentejo	Algarve	Total	Açores	Madeira
PEDIDOS DE EMPREGO	45 782	44 660	16 893	6 857	15 584	3 087	2 239	1 122	385	737
Empregados	1 794	1 746	483	293	771	63	136	48	17	31
Desemprego registado	43 988	42 914	16 410	6 564	14 813	3 024	2 103	1 074	368	706
Primeiro Emprego	5 120	5 002	2 072	1 014	1 375	321	220	118	55	63
Novo Emprego	38 868	37 912	14 338	5 550	13 438	2 703	1 883	956	313	643
Actividades económicas										
Agricultura, pecuária, caça, silvicultura e pesca	1 819	1 811	353	192	411	822	33	8	4	4
Indústria, energia e água e construção	13 832	13 572	6 881	2 314	3 365	649	363	260	92	168
Serviços	23 217	22 529	7 104	3 044	9 662	1 232	1 487	688	217	471
Sem classificação	-	-	-	-	-	-	-	-	-	-
HOMENS										
PEDIDOS DE EMPREGO	19 695	19 209	7 078	2 900	7 027	1 211	993	486	158	328
Empregados	791	774	201	138	336	31	68	17	4	13
Desemprego registado	18 904	18 435	6 877	2 762	6 691	1 180	925	469	154	315
Primeiro Emprego	2 054	2 019	824	389	564	144	98	35	12	23
Novo Emprego	16 850	16 416	6 053	2 373	6 127	1 036	827	434	142	292
Actividades económicas										
Agricultura, pecuária, caça, silvicultura e pesca	662	657	129	108	172	228	20	5	3	2
Indústria, energia e água e construção	7 689	7 469	3 211	1 228	2 279	450	301	220	73	147
Serviços	8 499	8 290	2 713	1 037	3 676	358	506	209	66	143
Sem classificação	-	-	-	-	-	-	-	-	-	-
OFERTAS DE EMPREGO	9 173	8 584	2 648	2 317	2 146	423	1 050	589	137	452
Actividades económicas										
Agricultura, pecuária, caça, silvicultura e pesca	246	238	23	36	34	99	46	8	5	3
Indústria, energia e água e construção	3 033	2 853	1 244	852	518	91	148	180	47	133
Serviços	5 828	5 427	1 358	1 412	1 577	233	847	401	85	316
Sem classificação	66	66	23	17	17	-	9	-	-	-
COLOCAÇÕES	5 294	5 006	1 482	1 511	1 195	216	602	288	69	219
Actividades económicas										
Agricultura, pecuária, caça, silvicultura e pesca	148	145	19	16	16	51	43	3	1	2
Indústria, energia e água e construção	1 662	1 586	666	539	274	56	51	76	18	58
Serviços	3 441	3 232	780	946	893	109	504	209	50	159
Sem classificação	43	43	17	10	12	-	4	-	-	-

QUADRO XIV - DESEMPREGO REGISTADO SEGUNDO AS REGIÕES POR GRUPOS DE PROFISSÕES

Movimento ao longo do mês

PORTUGAL

Abril 2005

Grupos de Profissões	Total	Continente						Regiões Autónomas		
		Total	Norte	Centro	Lisboa VT	Alentejo	Algarve	Total	Açores	Madeira
Total	43 988	42 914	16 410	6 564	14 813	3 024	2 103	1 074	368	706
1.1 Quadros superiores da administração pública	5	4	2	1	1	-	-	1	-	1
1.2 Directores de empresa	349	347	94	37	187	15	14	2	1	1
1.3 Directores e gerentes de pequenas empresas	63	62	26	1	31	4	-	1	-	1
2.1 Especialistas ciências físicas, matem. e engenlh.	723	718	254	173	251	18	22	5	-	5
2.2 Especialistas ciências da vida e prof. da saúde	274	268	87	54	86	26	15	6	3	3
2.3 Docentes ensino secundário, superior e prof. simil.	381	379	169	76	84	28	22	2	1	1
2.4 Outros especial. profissões intelectuais e científicas	1 607	1 592	522	267	678	68	57	15	7	8
3.1 Técn. nível interm. da física, química e engenlh.	1 383	1 354	458	212	506	97	81	29	4	25
3.2 Prof. nível interm. das ciênc. da vida e da saúde	153	151	46	26	59	13	7	2	-	2
3.3 Profissionais de nível intermédio do ensino	182	177	76	25	54	12	10	5	4	1
3.4 Outros técnicos e profissionais de nível intermédio	1 520	1 509	543	221	620	56	69	11	4	7
4.1 Empregados de escritório	4 846	4 760	1 816	642	1 895	229	178	86	31	55
4.2 Empregados de recepção, caixas, bilheteiras e simil.	1 053	1 012	324	141	405	55	87	41	13	28
5.1 Pessoal dos serviços, de protecção e segurança	5 763	5 599	1 852	933	1 983	413	418	164	48	116
5.2 Manequins, vendedores e demonstradores	3 877	3 715	1 206	572	1 473	195	269	162	63	99
6.1 Trab. qualificados da agricultura e pesca	1 288	1 273	198	87	318	611	59	15	5	10
6.2 Agricultores e pescadores - subsistência	10	10	8	1	1	-	-	-	-	-
7.1 Operários e trab. simil. da ind. extract. e c. civil	2 552	2 480	916	315	919	213	117	72	22	50
7.2 Trab. da metalurgia, metalomecânica e simil.	1 819	1 783	624	295	699	93	72	36	16	20
7.3 Mecânicos de prec., oleiros, vidreiros, artes gráficas	272	271	90	63	97	16	5	1	1	-
7.4 Outros operários, artífices e trabalhadores similares	2 815	2 800	2 023	304	376	68	29	15	6	9
8.1 Operadores de instalações fixas e similares	120	117	46	16	39	15	1	3	3	-
8.2 Operadores máquinas e trabalhadores da montagem	1 544	1 521	934	154	365	59	9	23	9	14
8.3 Conductor de veículos e oper. equip. pesados móveis	1 794	1 735	604	275	633	130	93	59	14	45
9.1 Trab. não qualific. dos serviços e comércio	5 179	4 946	1 968	694	1 475	425	384	233	87	146
9.2 Trab. não qualific. da agricultura e pescas	75	75	26	13	13	18	5	-	-	-
9.3 Trab. não qualific. minas, c. civil, ind. transf.	4 341	4 256	1 498	966	1 565	147	80	85	26	59
Outros	-	-	-	-	-	-	-	-	-	-

Os cinco grupos de profissões mais significativos em Portugal segundo as regiões

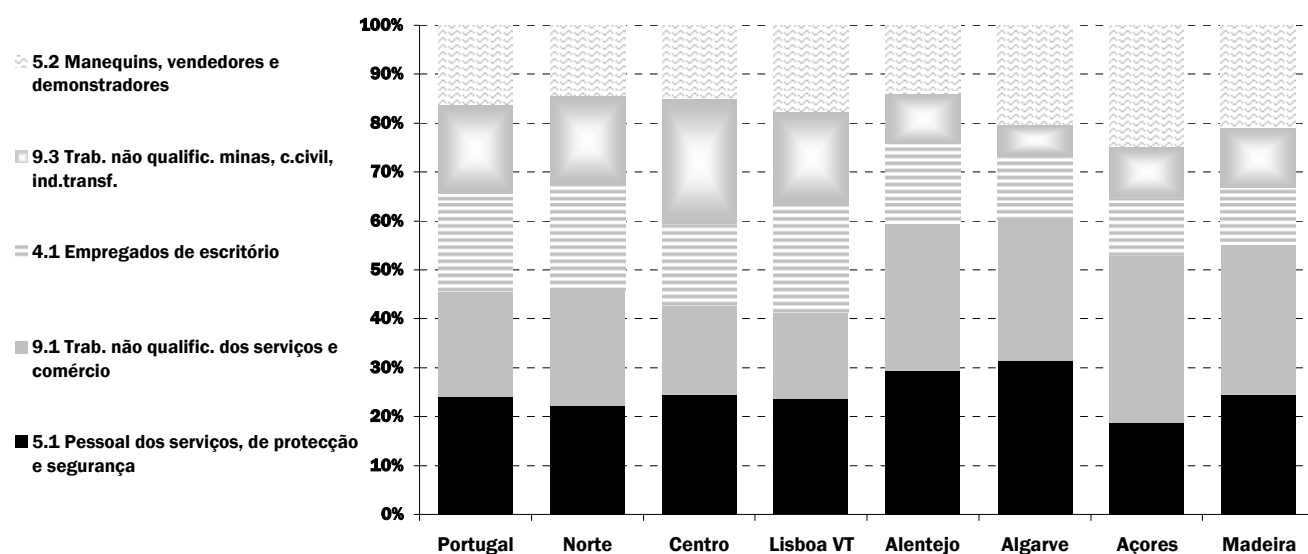

QUADRO XV - DESEMPREGO REGISTADO SEGUNDO AS REGIÕES POR GRUPOS DE PROFISSÕES - HOMENS

Movimento ao longo do mês

PORTUGAL

Abril 2005

Grupos de Profissões	Total	Continente						Regiões Autónomas		
		Total	Norte	Centro	Lisboa VT	Alentejo	Algarve	Total	Açores	Madeira
Total	18 904	18 435	6 877	2 762	6 691	1 180	925	469	154	315
1.1 Quadros superiores da administração pública	1	1	-	-	1	-	-	-	-	-
1.2 Directores de empresa	224	222	56	22	126	6	12	2	1	1
1.3 Directores e gerentes de pequenas empresas	35	34	13	-	20	1	-	1	-	1
2.1 Especialistas ciências físicas, matem. e engenlh.	439	436	154	93	163	10	16	3	-	3
2.2 Especialistas ciências da vida e prof. da saúde	90	90	29	23	24	6	8	-	-	-
2.3 Docentes ensino secundário, superior e prof. simil.	104	103	50	12	25	8	8	1	1	-
2.4 Outros especial. profissões intelectuais e científicas	437	435	127	64	201	22	21	2	1	1
3.1 Técn. nível interm. da física, química e engenlh.	1 073	1 047	358	163	396	63	67	26	3	23
3.2 Prof. nível interm. das ciênc. da vida e da saúde	39	39	15	3	16	3	2	-	-	-
3.3 Profissionais de nível intermédio do ensino	34	34	12	8	11	2	1	-	-	-
3.4 Outros técnicos e profissionais de nível intermédio	853	849	335	132	312	37	33	4	2	2
4.1 Empregados de escritório	1 620	1 588	643	181	667	58	39	32	16	16
4.2 Empregados de recepção, caixas, bilheteiras e simil.	202	195	61	23	82	11	18	7	1	6
5.1 Pessoal dos serviços, de protecção e segurança	1 358	1 323	462	186	443	76	156	35	6	29
5.2 Manequins, vendedores e demonstradores	688	660	232	95	253	30	50	28	14	14
6.1 Trab. qualificados da agricultura e pesca	558	545	115	53	168	163	46	13	5	8
6.2 Agricultores e pescadores - subsistência	5	5	3	1	1	-	-	-	-	-
7.1 Operários e trab. simil. da ind. extract. e c. civil	2 507	2 437	907	306	902	205	117	70	20	50
7.2 Trab. da metalurgia, metalomecânica e simil.	1 776	1 741	603	291	685	92	70	35	15	20
7.3 Mecânicos de prec., oleiros, vidreiros, artes gráficas	141	141	58	28	45	6	4	-	-	-
7.4 Outros operários, artífices e trabalhadores similares	648	643	422	61	130	19	11	5	1	4
8.1 Operadores de instalações fixas e similares	97	94	41	10	32	11	-	3	3	-
8.2 Operadores máquinas e trabalhadores da montagem	666	655	384	73	161	30	7	11	6	5
8.3 Conductor de veículos e oper. equip. pesados móveis	1 741	1 684	590	269	612	123	90	57	14	43
9.1 Trab. não qualific. dos serviços e comércio	1 223	1 168	410	207	419	54	78	55	21	34
9.2 Trab. não qualific. da agricultura e pescas	40	40	14	10	8	8	-	-	-	-
9.3 Trab. não qualific. minas, c. civil, ind. transf.	2 305	2 226	783	448	788	136	71	79	24	55
Outros	-	-	-	-	-	-	-	-	-	-

Os cinco grupos de profissões mais significativos em Portugal segundo o género

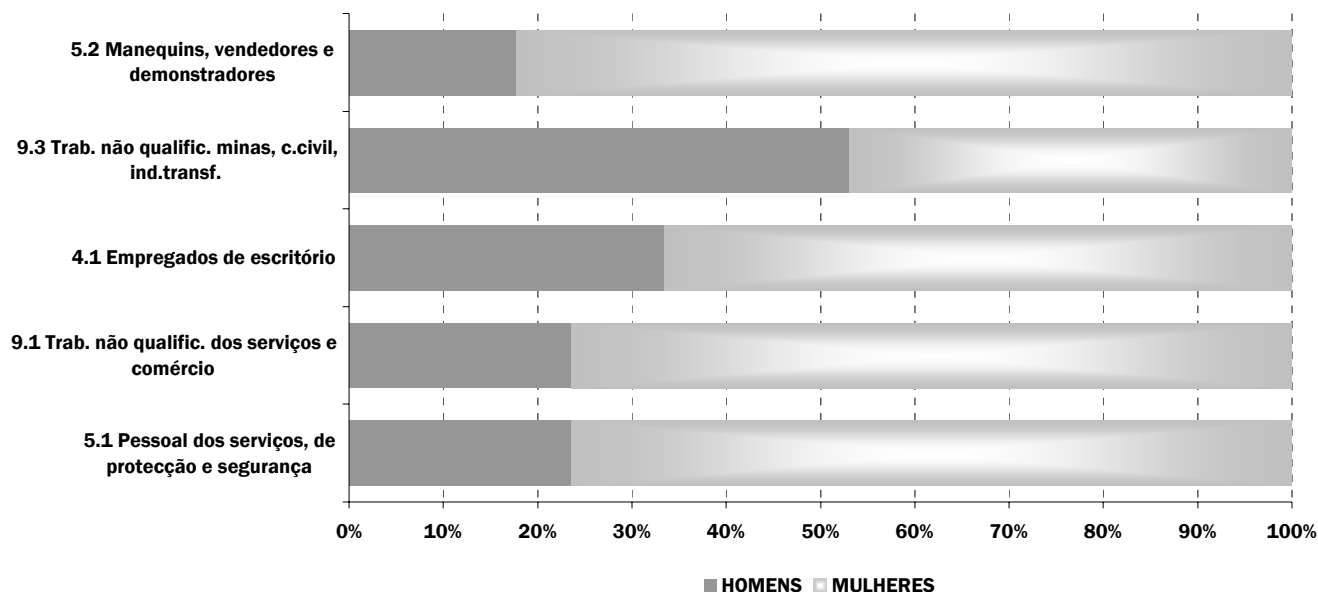

QUADRO XVI - DESEMPREGO REGISTADO (NOVO EMPREGO) SEGUNDO AS REGIÕES POR ACTIVIDADE ECONÓMICA

Movimento ao longo do mês

PORTUGAL

Abril 2005

Actividade Económica	Continente							Regiões Autónomas		
	Total	Total	Norte	Centro	Lisboa VT	Alentejo	Algarve	Total	Açores	Madeira
Total	38 868	37 912	14 338	5 550	13 438	2 703	1 883	956	313	643
Agricultura, pecuária, caça, silvicultura e pesca	1 819	1 811	353	192	411	822	33	8	4	4
Indústria, energia e água e construção	13 832	13 572	6 881	2 314	3 365	649	363	260	92	168
Indústrias extractivas	58	58	21	13	11	7	6	-	-	-
Indústrias alimentares das bebidas e do tabaco	1 037	1 006	274	210	432	69	21	31	17	14
Fabricação de têxteis	1 062	1 059	851	151	31	25	1	3	1	2
Indústria do vestuário	2 261	2 256	1 896	230	114	15	1	5	3	2
Indústria do couro e de produtos do couro	626	626	577	27	21	-	1	-	-	-
Indústria da madeira e da cortiça	344	343	176	76	70	16	5	1	1	-
Indústrias do papel, edição e impressão	307	307	121	35	142	6	3	-	-	-
Fab. produtos petrol., químicos, borracha e plástico	338	336	93	118	109	14	2	2	1	1
Fabrico de outros minerais não metálicos	499	495	68	218	184	15	10	4	4	-
Indúst. metal. base e fabrico de maq. e equip. n. e.	1 064	1 055	398	246	377	23	11	9	2	7
Fabrico de máquinas electrónicas e eléctricas	666	666	314	195	110	45	2	-	-	-
Fabrico de material de transporte	528	528	274	80	134	37	3	-	-	-
Fab. mobiliário, reciclagem, ind.transformadora n.e.	447	446	262	86	81	15	2	1	-	1
Produção e distribuição de electricidade, gás e água	69	67	24	9	27	4	3	2	1	1
Construção	4 526	4 324	1 532	620	1 522	358	292	202	62	140
Serviços	23 217	22 529	7 104	3 044	9 662	1 232	1 487	688	217	471
Comércio e manutenção de automóveis e de comb.	736	722	234	122	310	30	26	14	8	6
Comércio por grosso e a retalho	5 368	5 163	1 727	745	2 119	254	318	205	63	142
Hotéis e restaurantes	4 666	4 459	1 417	737	1 439	272	594	207	36	171
Transportes e actividades conexas	835	825	244	133	391	21	36	10	8	2
Correios e telecomunicações	323	318	79	52	148	20	19	5	1	4
Intermediação financeira e seguros	184	184	62	30	86	3	3	-	-	-
Act. imob., invest. e desenv.,serv. prest. a empresas	5 132	5 074	1 529	418	2 847	137	143	58	12	46
Admin. pública, educação, saúde e acção social	2 606	2 550	761	479	905	300	105	56	41	15
Outras actividades de serviços	3 367	3 234	1 051	328	1 417	195	243	133	48	85
Sem classificação	-	-	-	-	-	-	-	-	-	-

Actividades Económicas segundo as regiões

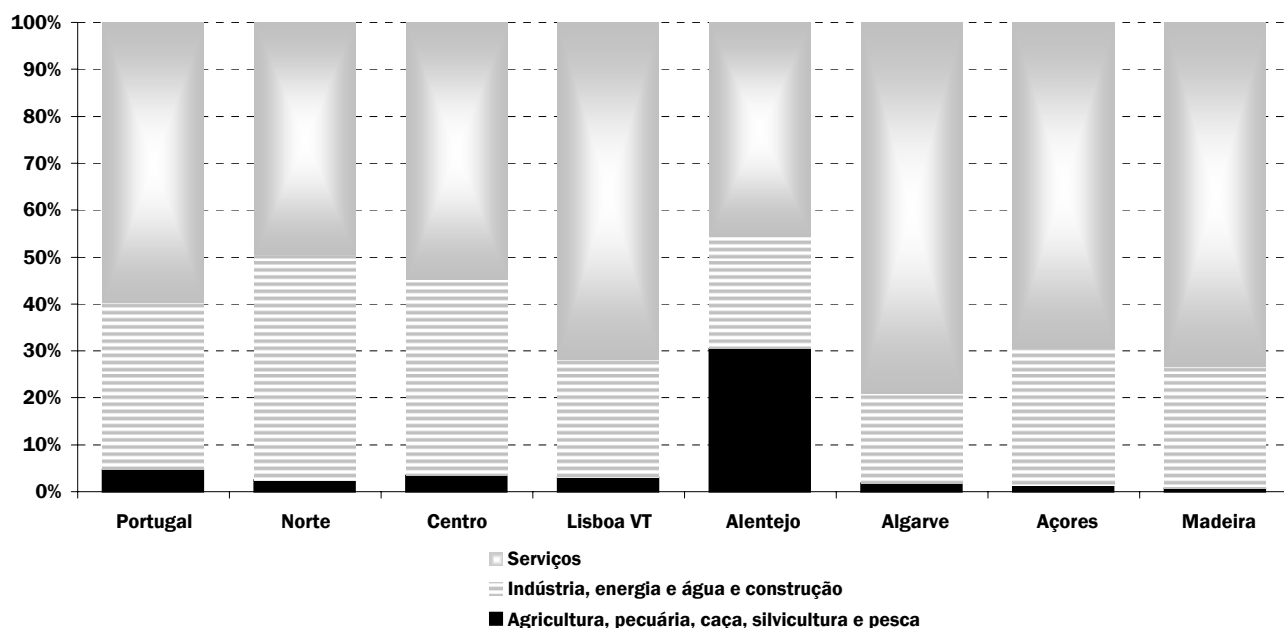

QUADRO XVII - DESEMPREGO REGISTADO (NOVO EMPREGO) SEGUNDO AS REGIÕES POR ACTIVIDADE ECONÓMICA - HOMENS

Movimento ao longo do mês

PORTUGAL

Abril 2005

Actividade Económica	Total	Continente						Regiões Autónomas		
		Total	Norte	Centro	Lisboa VT	Alentejo	Algarve	Total	Açores	Madeira
		Total	16 850	16 416	6 053	2 373	6 127	1 036	827	434
Agricultura, pecuária, caça, silvicultura e pesca	662	657	129	108	172	228	20	5	3	2
Indústria, energia e água e construção	7 689	7 469	3 211	1 228	2 279	450	301	220	73	147
Indústrias extractivas	44	44	17	9	8	6	4	-	-	-
Indústrias alimentares das bebidas e do tabaco	349	333	107	87	122	14	3	16	10	6
Fabricação de têxteis	399	399	351	35	4	9	-	-	-	-
Indústria do vestuário	261	260	232	14	12	2	-	1	1	-
Indústria do couro e de produtos do couro	200	200	185	4	11	-	-	-	-	-
Indústria da madeira e da cortiça	217	216	112	43	49	7	5	1	1	-
Indústrias do papel, edição e impressão	167	167	71	18	71	5	2	-	-	-
Fab. produtos petrol., químicos, borracha e plástico	164	163	59	45	49	9	1	1	1	-
Fabrico de outros minerais não metálicos	238	237	47	88	86	12	4	1	1	-
Indúst. metal. base e fabrico de maq. e equip. n. e.	793	784	303	165	292	14	10	9	2	7
Fabrico de máquinas electrónicas e eléctricas	215	215	80	71	43	19	2	-	-	-
Fabrico de material de transporte	239	239	98	48	79	11	3	-	-	-
Fab. mobiliário, reciclagem, ind.transformadora n.e.	269	268	177	39	43	8	1	1	-	1
Produção e distribuição de electricidade, gás e água	49	49	20	8	16	2	3	-	-	-
Construção	4 085	3 895	1 352	554	1 394	332	263	190	57	133
Serviços	8 499	8 290	2 713	1 037	3 676	358	506	209	66	143
Comércio e manutenção de automóveis e de comb.	545	536	181	85	230	23	17	9	7	2
Comércio por grosso e a retalho	1 808	1 741	662	253	676	58	92	67	24	43
Hotéis e restaurantes	1 457	1 399	492	206	433	69	199	58	7	51
Transportes e actividades conexas	678	670	208	115	306	18	23	8	6	2
Correios e telecomunicações	170	168	40	31	82	9	6	2	-	2
Intermediação financeira e seguros	64	64	19	10	34	-	1	-	-	-
Act. imob., invest. e desenv.,serv. prest. a empresas	2 309	2 286	711	183	1 256	76	60	23	6	17
Admin. pública, educação, saúde e acção social	571	560	170	95	191	77	27	11	6	5
Outras actividades de serviços	897	866	230	59	468	28	81	31	10	21
Sem classificação	-	-	-	-	-	-	-	-	-	-

Actividades Económicas segundo o género

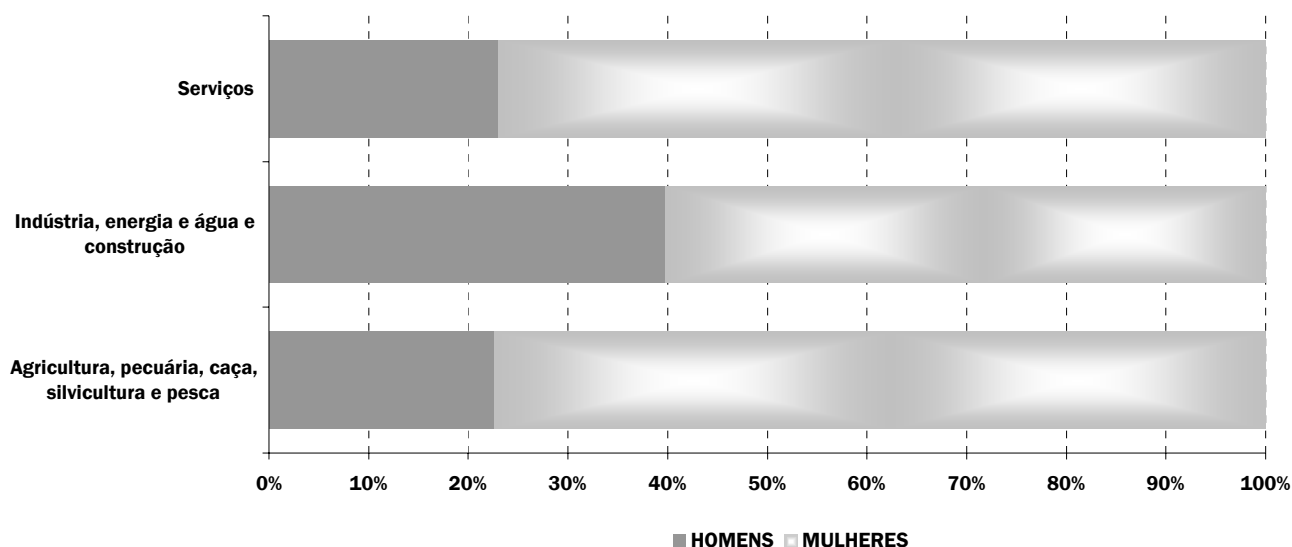

QUADRO XVIII - OFERTAS DE EMPREGO SEGUNDO AS REGIÕES POR GRUPOS DE PROFISSÕES

Movimento ao longo do mês

PORTUGAL

Abril 2005

Grupos de Profissões	Total	Continente						Regiões Autónomas		
		Total	Norte	Centro	Lisboa VT	Alentejo	Algarve	Total	Açores	Madeira
Total	9 173	8 584	2 648	2 317	2 146	423	1 050	589	137	452
1.1 Quadros superiores da administração pública	-	-	-	-	-	-	-	-	-	-
1.2 Directores de empresa	17	16	2	10	2	2	-	1	-	1
1.3 Directores e gerentes de pequenas empresas	15	15	9	1	5	-	-	-	-	-
2.1 Especialistas ciências físicas, matem. e engenh.	75	73	17	28	22	1	5	2	-	2
2.2 Especialistas ciências da vida e prof. da saúde	17	13	4	1	3	4	1	4	2	2
2.3 Docentes ensino secundário, superior e prof. simil.	10	10	2	3	4	1	-	-	-	-
2.4 Outros especial. profissões intelectuais e científicas	83	74	16	25	27	1	5	9	1	8
3.1 Técn. nível interm. da física, química e engenh.	187	174	45	40	59	6	24	13	-	13
3.2 Prof. nível interm. das ciênc. da vida e da saúde	83	82	2	74	5	-	1	1	-	1
3.3 Profissionais de nível intermédio do ensino	22	22	7	1	13	-	1	-	-	-
3.4 Outros técnicos e profissionais de nível intermédio	381	366	109	115	102	12	28	15	4	11
4.1 Empregados de escritório	751	696	186	175	255	20	60	55	30	25
4.2 Empregados de recepção, caixas, bilheteiras e simil.	332	308	94	39	82	6	87	24	9	15
5.1 Pessoal dos serviços, de protecção e segurança	1 799	1 662	384	371	499	85	323	137	35	102
5.2 Manequins, vendedores e demonstradores	756	732	205	283	152	23	69	24	11	13
6.1 Trab. qualificados da agricultura e pesca	273	264	47	36	32	97	52	9	4	5
6.2 Agricultores e pescadores - subsistência	1	1	-	-	-	-	1	-	-	-
7.1 Operários e trab. simil. da ind. extract. e c. civil	692	608	233	172	124	27	52	84	4	80
7.2 Trab. da metalurgia, metalomecânica e simil.	454	428	155	114	125	8	26	26	1	25
7.3 Mecânicos de prec., oleiros, vidreiros, artes gráficas	18	18	5	6	7	-	-	-	-	-
7.4 Outros operários, artífices e trabalhadores similares	683	663	461	109	79	6	8	20	14	6
8.1 Operadores de instalações fixas e similares	33	33	10	18	3	1	1	-	-	-
8.2 Operadores máquinas e trabalhadores da montagem	248	240	81	98	30	18	13	8	7	1
8.3 Conductor de veículos e oper. equip. pesados móveis	283	265	62	58	108	8	29	18	1	17
9.1 Trab. não qualific. dos serviços e comércio	948	840	202	171	202	58	207	108	11	97
9.2 Trab. não qualific. da agricultura e pescas	18	18	7	8	-	-	3	-	-	-
9.3 Trab. não qualific. minas, c. civil, ind. transf.	994	963	303	361	206	39	54	31	3	28
Outros	-	-	-	-	-	-	-	-	-	-

Os cinco grupos de profissões mais significativos em Portugal segundo as regiões

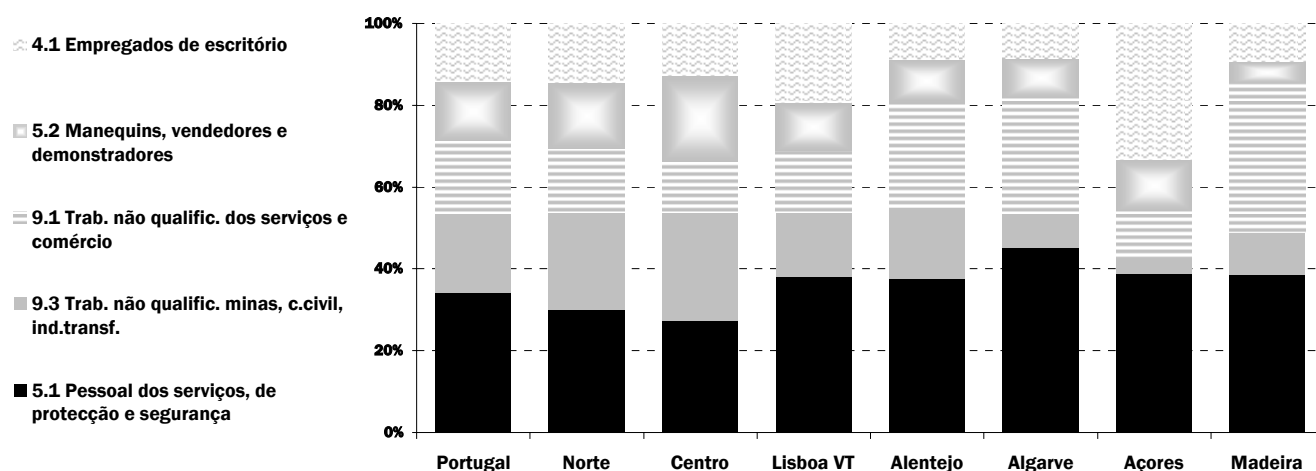

QUADRO XIX - OFERTAS DE EMPREGO SEGUNDO AS REGIÕES POR ACTIVIDADE ECONÓMICA

Movimento ao longo do mês

PORTUGAL

Abril 2005

Actividade Económica	Total	Continente						Regiões Autónomas		
		Total	Norte	Centro	Lisboa VT	Alentejo	Algarve	Total	Açores	Madeira
Total	9 173	8 584	2 648	2 317	2 146	423	1 050	589	137	452
Agricultura, pecuária, caça, silvicultura e pesca	246	238	23	36	34	99	46	8	5	3
Indústria, energia e água e construção	3 033	2 853	1 244	852	518	91	148	180	47	133
Indústrias extractivas	13	13	6	6	-	1	-	-	-	-
Indústrias alimentares das bebidas e do tabaco	331	286	88	93	80	9	16	45	36	9
Fabricação de têxteis	97	97	53	42	2	-	-	-	-	-
Indústria do vestuário	362	359	302	47	10	-	-	3	-	3
Indústria do couro e de produtos do couro	91	91	88	-	3	-	-	-	-	-
Indústria da madeira e da cortiça	117	114	42	45	20	5	2	3	-	3
Indústrias do papel, edição e impressão	78	73	24	17	30	-	2	5	3	2
Fab. produtos petrol., químicos, borracha e plástico	93	90	18	46	14	10	2	3	-	3
Fabrico de outros minerais não metálicos	92	91	17	59	12	2	1	1	-	1
Indúst. metal. base e fabrico de maq. e equip. n. e.	348	342	117	131	77	11	6	6	-	6
Fabrico de máquinas electrónicas e eléctricas	25	24	4	12	7	-	1	1	-	1
Fabrico de material de transporte	102	102	54	29	7	7	5	-	-	-
Fab. mobiliário, reciclagem, ind.transformadora n.e.	114	114	71	21	18	-	4	-	-	-
Produção e distribuição de electricidade, gás e água	13	13	2	1	3	1	6	-	-	-
Construção	1 157	1 044	358	303	235	45	103	113	8	105
Serviços	5 828	5 427	1 358	1 412	1 577	233	847	401	85	316
Comércio e manutenção de automóveis e de comb.	250	237	86	62	61	11	17	13	1	12
Comércio por grosso e a retalho	1 305	1 248	363	418	335	31	101	57	15	42
Hotéis e restaurantes	1 642	1 485	304	319	343	53	466	157	28	129
Transportes e actividades conexas	151	144	23	36	37	5	43	7	2	5
Correios e telecomunicações	50	49	15	19	11	2	2	1	1	-
Intermediação financeira e seguros	37	37	7	5	25	-	-	-	-	-
Act. imob., invest. e desenv.,serv. prest. a empresas	1 220	1 126	282	257	385	80	122	94	30	64
Admin. pública, educação, saúde e acção social	497	482	101	114	210	31	26	15	2	13
Outras actividades de serviços	676	619	177	182	170	20	70	57	6	51
Sem classificação	66	66	23	17	17	-	9	-	-	-

Actividades Económicas segundo as regiões

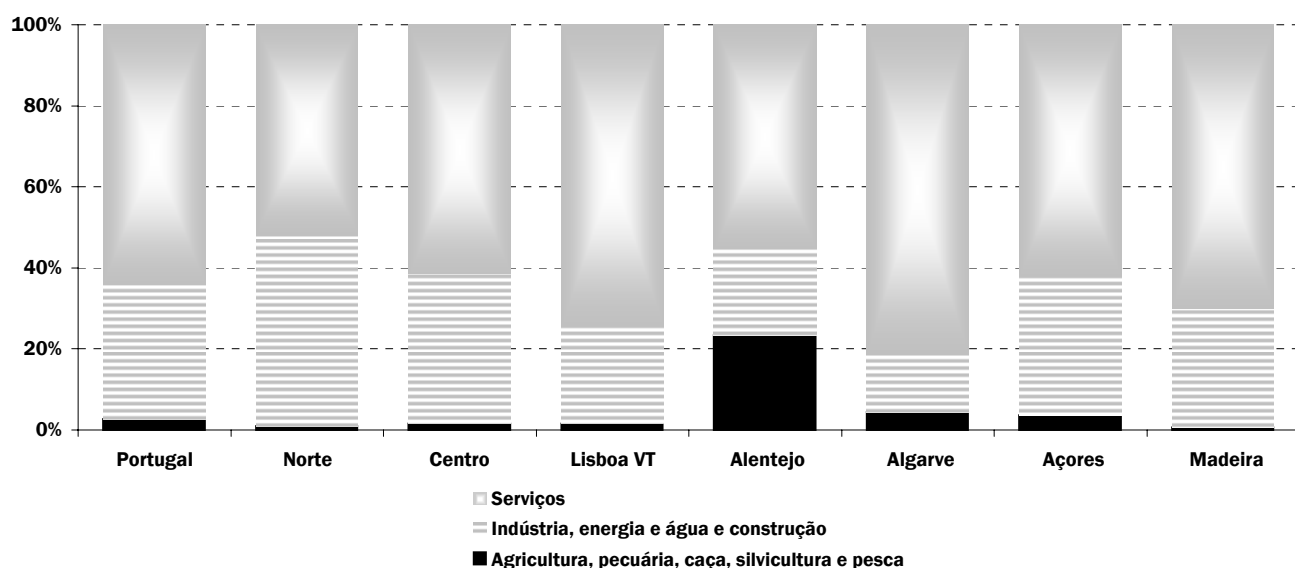

QUADRO XX - COLOCAÇÕES SEGUNDO AS REGIÕES POR GRUPOS DE PROFISSÕES

Movimento ao longo do mês

PORTUGAL

Abril 2005

Grupos de Profissões	Total	Continente						Regiões Autónomas		
		Total	Norte	Centro	Lisboa VT	Alentejo	Algarve	Total	Açores	Madeira
Total	5 294	5 006	1 482	1 511	1 195	216	602	288	69	219
1.1 Quadros superiores da administração pública	-	-	-	-	-	-	-	-	-	-
1.2 Directores de empresa	4	4	-	3	1	-	-	-	-	-
1.3 Directores e gerentes de pequenas empresas	4	4	1	1	2	-	-	-	-	-
2.1 Especialistas ciências físicas, matem. e enghn.	33	28	3	17	6	-	2	5	-	5
2.2 Especialistas ciências da vida e prof. da saúde	5	4	1	2	1	-	-	1	-	1
2.3 Docentes ensino secundário, superior e prof. simil.	3	3	-	2	1	-	-	-	-	-
2.4 Outros especial. profissões intelectuais e científicas	41	34	8	14	10	-	2	7	-	7
3.1 Técn. nível interm. da física, química e enghn.	84	75	23	20	25	-	7	9	-	9
3.2 Prof. nível interm. das ciênc. da vida e da saúde	67	66	2	63	1	-	-	1	-	1
3.3 Profissionais de nível intermédio do ensino	8	8	1	2	5	-	-	-	-	-
3.4 Outros técnicos e profissionais de nível intermédio	119	110	32	24	40	2	12	9	3	6
4.1 Empregados de escritório	449	426	134	89	175	5	23	23	10	13
4.2 Empregados de recepção, caixas, bilheteiras e simil.	199	190	77	20	47	-	46	9	3	6
5.1 Pessoal dos serviços, de protecção e segurança	1 049	985	243	248	252	48	194	64	11	53
5.2 Manequins, vendedores e demonstradores	553	523	146	244	95	11	27	30	8	22
6.1 Trab. qualificados da agricultura e pesca	133	131	11	10	10	55	45	2	-	2
6.2 Agricultores e pescadores - subsistência	-	-	-	-	-	-	-	-	-	-
7.1 Operários e trab. simil. da ind. extract. e c. civil	272	255	86	91	51	14	13	17	3	14
7.2 Trab. da metalurgia, metalomecânica e simil.	194	187	56	57	64	3	7	7	-	7
7.3 Mecânicos de prec., oleiros, vidreiros, artes gráficas	13	13	2	6	5	-	-	-	-	-
7.4 Outros operários, artífices e trabalhadores similares	423	420	285	74	52	3	6	3	1	2
8.1 Operadores de instalações fixas e similares	24	24	2	16	5	1	-	-	-	-
8.2 Operadores máquinas e trabalhadores da montagem	181	178	59	77	17	14	11	3	1	2
8.3 Condutor de veículos e oper. equip. pesados móveis	162	146	35	35	60	4	12	16	3	13
9.1 Trab. não qualific. dos serviços e comércio	587	526	92	128	123	35	148	61	18	43
9.2 Trab. não qualific. da agricultura e pescas	8	8	4	1	-	-	3	-	-	-
9.3 Trab. não qualific. minas, c. civil, ind. transf.	679	658	179	267	147	21	44	21	8	13
Outros	-	-	-	-	-	-	-	-	-	-

Os cinco grupos de profissões mais significativos em Portugal segundo as regiões

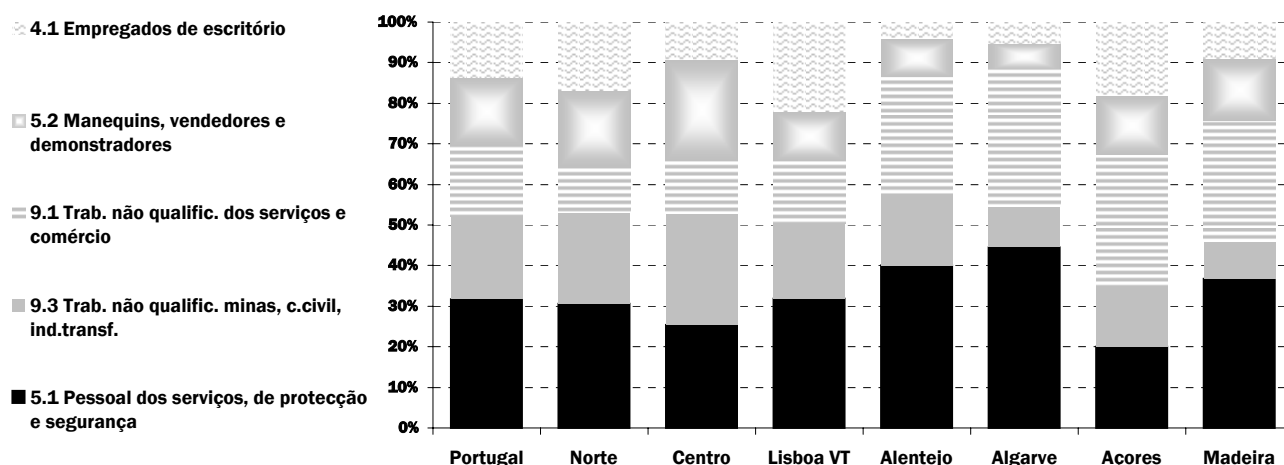

QUADRO XXI - COLOCAÇÕES SEGUNDO AS REGIÕES POR GRUPOS DE PROFISSÕES - HOMENS

Movimento ao longo do mês

PORTUGAL

Abril 2005

Grupos de Profissões	Total	Continente						Regiões Autónomas		
		Total	Norte	Centro	Lisboa VT	Alentejo	Algarve	Total	Açores	Madeira
Total	2 239	2 101	602	659	542	72	226	138	32	106
1.1 Quadros superiores da administração pública	-	-	-	-	-	-	-	-	-	-
1.2 Directores de empresa	-	-	-	-	-	-	-	-	-	-
1.3 Directores e gerentes de pequenas empresas	3	3	-	1	2	-	-	-	-	-
2.1 Especialistas ciências físicas, matem. e engenlh.	24	19	2	12	4	-	1	5	-	5
2.2 Especialistas ciências da vida e prof. da saúde	1	1	-	1	-	-	-	-	-	-
2.3 Docentes ensino secundário, superior e prof. simil.	1	1	-	1	-	-	-	-	-	-
2.4 Outros especial. profissões intelectuais e científicas	9	6	1	1	4	-	-	3	-	3
3.1 Técn. nível interm. da física, química e engenlh.	76	67	21	16	23	-	7	9	-	9
3.2 Prof. nível interm. das ciênc. da vida e da saúde	10	10	1	8	1	-	-	-	-	-
3.3 Profissionais de nível intermédio do ensino	2	2	-	1	1	-	-	-	-	-
3.4 Outros técnicos e profissionais de nível intermédio	67	63	19	17	20	1	6	4	1	3
4.1 Empregados de escritório	137	130	35	25	62	1	7	7	4	3
4.2 Empregados de recepção, caixas, bilheteiras e simil.	41	39	11	3	10	-	15	2	1	1
5.1 Pessoal dos serviços, de protecção e segurança	277	255	51	62	58	10	74	22	4	18
5.2 Manequins, vendedores e demonstradores	137	129	39	68	16	3	3	8	1	7
6.1 Trab. qualificados da agricultura e pesca	38	36	7	9	8	2	10	2	-	2
6.2 Agricultores e pescadores - subsistência	-	-	-	-	-	-	-	-	-	-
7.1 Operários e trab. simil. da ind. extract. e c. civil	270	253	86	89	51	14	13	17	3	14
7.2 Trab. da metalurgia, metalomecânica e simil.	192	186	56	56	64	3	7	6	-	6
7.3 Mecânicos de prec., oleiros, vidreiros, artes gráficas	12	12	2	5	5	-	-	-	-	-
7.4 Outros operários, artífices e trabalhadores similares	75	73	46	10	11	-	6	2	1	1
8.1 Operadores de instalações fixas e similares	21	21	2	15	4	-	-	-	-	-
8.2 Operadores máquinas e trabalhadores da montagem	98	97	36	35	12	11	3	1	1	-
8.3 Condutor de veículos e oper. equip. pesados móveis	148	132	33	32	51	4	12	16	3	13
9.1 Trab. não qualific. dos serviços e comércio	159	146	32	42	50	5	17	13	5	8
9.2 Trab. não qualific. da agricultura e pescas	5	5	2	1	-	-	2	-	-	-
9.3 Trab. não qualific. minas, c. civil, ind. transf.	436	415	120	149	85	18	43	21	8	13
Outros	-	-	-	-	-	-	-	-	-	-

Os cinco grupos de profissões mais significativos de Portugal segundo o género

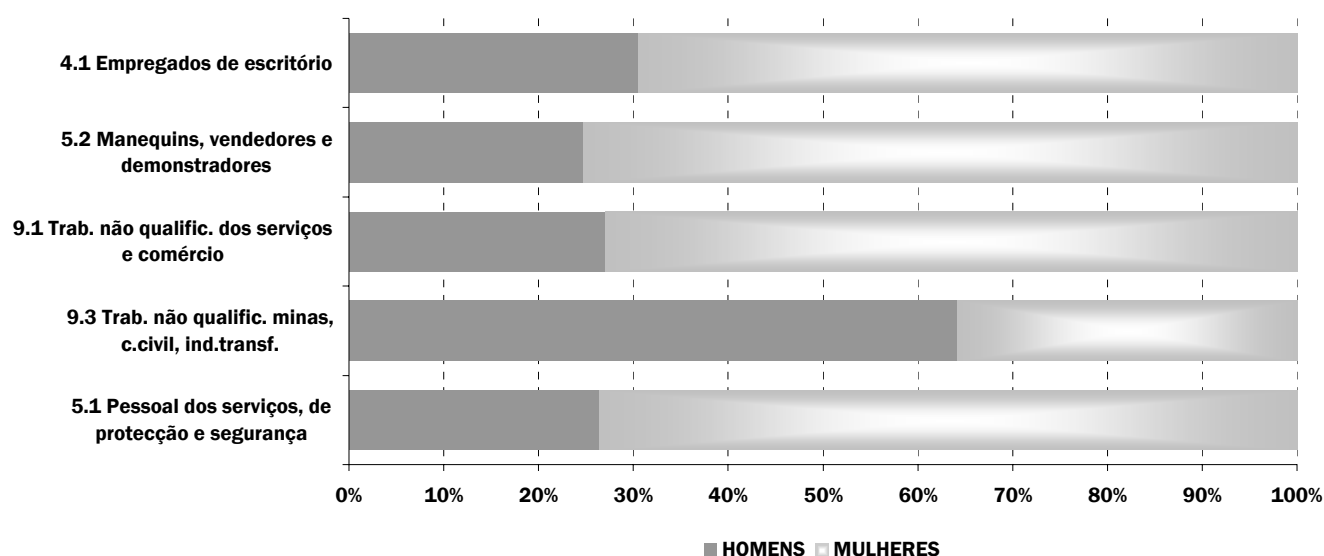

QUADRO XXII - COLOCAÇÕES SEGUNDO AS REGIÕES POR ACTIVIDADE ECONÓMICA

Movimento ao longo do mês

PORTUGAL

Abril 2005

Actividade Económica	Total	Continente						Regiões Autónomas		
		Total	Norte	Centro	Lisboa VT	Alentejo	Algarve	Total	Açores	Madeira
		Total	5 294	5 006	1 482	1 511	1 195	216	602	288
Agricultura, pecuária, caça, silvicultura e pesca	148	145	19	16	16	51	43	3	1	2
Indústria, energia e água e construção	1 662	1 586	666	539	274	56	51	76	18	58
Indústrias extractivas	12	12	6	5	1	-	-	-	-	-
Indústrias alimentares das bebidas e do tabaco	208	196	52	67	57	8	12	12	4	8
Fabricação de têxteis	44	44	21	22	1	-	-	-	-	-
Indústria do vestuário	264	264	211	43	10	-	-	-	-	-
Indústria do couro e de produtos do couro	51	51	50	-	1	-	-	-	-	-
Indústria da madeira e da cortiça	67	66	23	32	8	3	-	1	-	1
Indústrias do papel, edição e impressão	40	35	13	12	10	-	-	5	1	4
Fab. produtos petrol., químicos, borracha e plástico	55	54	7	32	8	6	1	1	-	1
Fabrico de outros minerais não metálicos	73	73	8	56	6	3	-	-	-	-
Indúst. metal. base e fabrico de maq. e equip. n. e.	197	194	56	78	49	9	2	3	-	3
Fabrico de máquinas electrónicas e eléctricas	11	10	3	4	1	-	2	1	-	1
Fabrico de material de transporte	80	80	36	29	7	6	2	-	-	-
Fab. mobiliário, reciclagem, ind.transformadora n.e.	68	68	36	19	11	-	2	-	-	-
Produção e distribuição de electricidade, gás e água	3	3	1	1	-	-	1	-	-	-
Construção	489	436	143	139	104	21	29	53	13	40
Serviços	3 441	3 232	780	946	893	109	504	209	50	159
Comércio e manutenção de automóveis e de comb.	126	120	41	36	35	4	4	6	2	4
Comércio por grosso e a retalho	845	790	222	296	213	15	44	55	15	40
Hotéis e restaurantes	978	909	156	210	186	34	323	69	10	59
Transportes e actividades conexas	78	73	10	17	16	-	30	5	1	4
Correios e telecomunicações	38	36	11	6	16	-	3	2	1	1
Intermediação financeira e seguros	21	20	6	2	12	-	-	1	1	-
Act. imob., invest. e desenv.serv. prest. a empresas	668	641	152	170	237	38	44	27	2	25
Admin. pública, educação, saúde e acção social	331	315	83	100	108	12	12	16	9	7
Outras actividades de serviços	356	328	99	109	70	6	44	28	9	19
Sem classificação	43	43	17	10	12	-	4	-	-	-

Actividades Económicas segundo as regiões

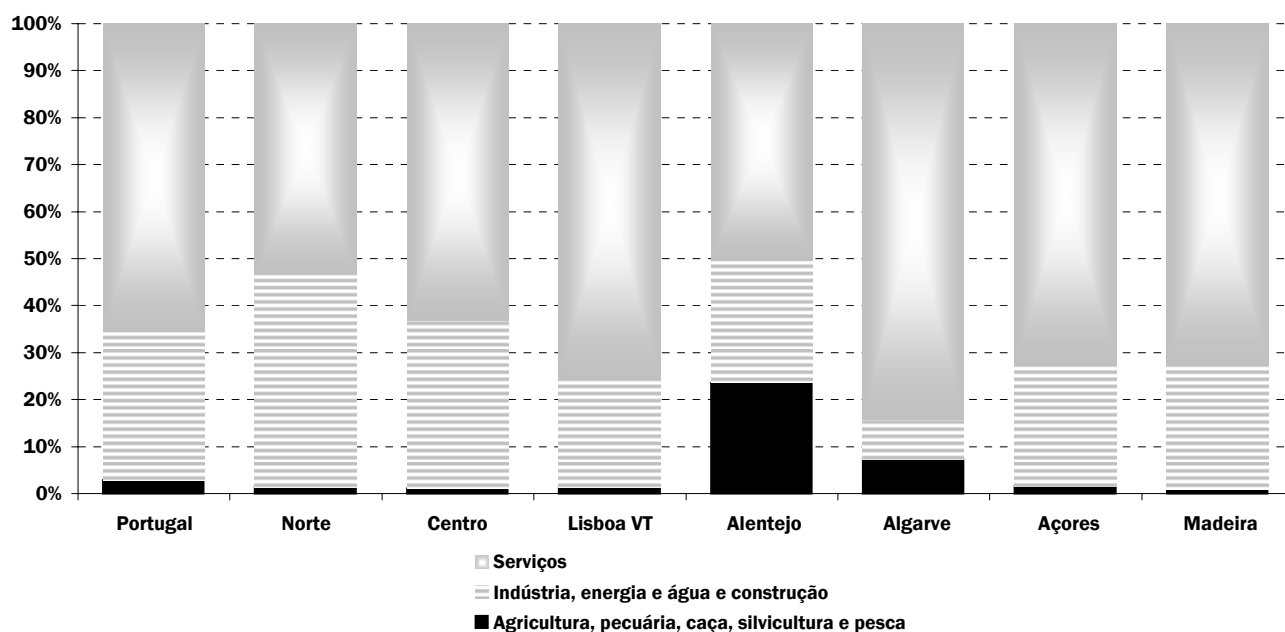

QUADRO XXIII - COLOCAÇÕES SEGUNDO AS REGIÕES POR ACTIVIDADE ECONÓMICA - HOMENS

Movimento ao longo do mês

PORTUGAL

Abril 2005

Actividade Económica	Total	Continente						Regiões Autónomas		
		Total	Norte	Centro	Lisboa VT	Alentejo	Algarve	Total	Açores	Madeira
Total	2 239	2 101	602	659	542	72	226	138	32	106
Agricultura, pecuária, caça, silvicultura e pesca	45	42	8	14	12	3	5	3	1	2
Indústria, energia e água e construção	941	883	292	333	180	45	33	58	13	45
Indústrias extractivas	12	12	6	5	1	-	-	-	-	-
Indústrias alimentares das bebidas e do tabaco	62	58	15	18	19	4	2	4	1	3
Fabricação de têxteis	19	19	10	9	-	-	-	-	-	-
Indústria do vestuário	6	6	4	2	-	-	-	-	-	-
Indústria do couro e de produtos do couro	17	17	17	-	-	-	-	-	-	-
Indústria da madeira e da cortiça	49	48	17	23	7	1	-	1	-	1
Indústrias do papel, edição e impressão	25	21	9	5	7	-	-	4	1	3
Fab. produtos petrol., químicos, borracha e plástico	29	29	4	17	3	5	-	-	-	-
Fabrico de outros minerais não metálicos	56	56	6	45	4	1	-	-	-	-
Indúst. metal. base e fabrico de maq. e equip. n. e.	155	152	39	57	45	9	2	3	-	3
Fabrico de máquinas electrónicas e eléctricas	6	6	2	1	1	-	2	-	-	-
Fabrico de material de transporte	37	37	16	9	7	4	1	-	-	-
Fab. mobiliário, reciclagem, ind.transformadora n.e.	38	38	18	14	4	-	2	-	-	-
Produção e distribuição de electricidade, gás e água	2	2	1	1	-	-	-	-	-	-
Construção	428	382	128	127	82	21	24	46	11	35
Serviços	1 226	1 149	292	305	342	24	186	77	18	59
Comércio e manutenção de automóveis e de comb.	98	94	31	28	29	3	3	4	1	3
Comércio por grosso e a retalho	313	289	78	95	89	5	22	24	8	16
Hotéis e restaurantes	282	259	41	60	51	8	99	23	3	20
Transportes e actividades conexas	67	62	9	15	10	-	28	5	1	4
Correios e telecomunicações	25	24	6	4	11	-	3	1	1	-
Intermediação financeira e seguros	9	9	-	1	8	-	-	-	-	-
Act. imob., invest. e desenv.,serv. prest. a empresas	269	259	75	74	89	6	15	10	-	10
Admin. pública, educação, saúde e acção social	67	64	17	12	30	2	3	3	2	1
Outras actividades de serviços	96	89	35	16	25	-	13	7	2	5
Sem classificação	27	27	10	7	8	-	2	-	-	-

Actividades Económicas segundo o género

